

DICHIARAZIONE SOSTITUTIVA DI CERTIFICAZIONI
ai sensi dell'art. 46 del DPR 445/2000
DICHIARAZIONE SOSTITUTIVA DELL'ATTO DI NOTORIETÀ
ai sensi dell'art. 47 del DPR 445/2000

Sabrina Paola Banzato

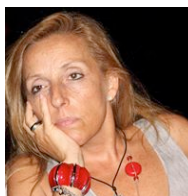

CURRICULUM VITAE

La sottoscritta consapevole delle conseguenze derivanti da dichiarazioni mendaci ai sensi dell'articolo 76 del decreto del Presidente della Repubblica 28 dicembre 2000, n. 445 per le ipotesi di falsità in atti e dichiarazioni mendaci ivi indicate, dichiara quanto di seguito sottoscritto:

INFORMAZIONI PERSONALI

<i>Nome e Cognome</i>	Sabrina Paola Banzato
<i>Indirizzo Abitazione</i>	Via V. Fini 7 – 61011 Gabicce Mare (PU)
<i>Telefono</i>	(+39) 0541 967577
<i>Mobile</i>	(+39) 348 3020785
<i>E-mail</i>	sabrinabanzato@gmail.com
<i>Nazionalità</i>	Italiana
<i>Luogo e data di nascita</i>	Castellanza (VA) 21/02/1964
<i>Codice Fiscale</i>	BNZSRN64B61C139W

ISTRUZIONE

- *Date (da – a)*
- *Nome e tipo di istituto di istruzione o formazione*
- *Principali materie / abilità professionali oggetto dello studio*

- *Qualifica conseguita*
- *Livello nella classificazione nazionale (se pertinente)*

- *Date (da – a)*
- *Nome e tipo di istituto di istruzione o formazione*
- *Principali materie / abilità professionali oggetto dello studio*

- *Qualifica conseguita*
- *Livello nella classificazione nazionale (se pertinente)*

- *Date (da – a)*
- *Nome e tipo di istituto di istruzione o formazione*
- *Principali materie / abilità professionali oggetto dello studio*

- *Qualifica conseguita*
- *Livello nella classificazione nazionale (se pertinente)*

- *Date (da – a)*
- *Nome e tipo di istituto di istruzione o formazione*
- *Principali materie / abilità professionali oggetto dello studio*

- *Qualifica conseguita*
- *Livello nella classificazione nazionale (se pertinente)*

2007 / 2008

Università degli studi di Bologna sede di Forlì - Facoltà di Scienze Politiche "Roberto Ruffilli"

Sistemi sanitari comparati – programmazione dei servizi sanitari - e-care e salute – welfare locale – inglese ...

Il corso fornisce un'elevata capacità di analisi e di interpretazione dei principali paradigmi relativi alla cura della salute dei cittadini e alla trasformazione dei servizi ad essa preposti, in un'ottica di umanizzazione e personalizzazione della cura socio-sanitaria, attraverso le necessarie competenze teoriche e metodologiche, con particolare riferimento al miglioramento qualitativo dei servizi socio-sanitari, la progettazione e la programmazione dei medesimi, la costruzione e la verifica di indicatori e informatori, la valutazione della qualità organizzativa progettata e percepita.

Laurea specialistica in Sociologia della Salute e degli Stili di vita – D.M. 590/99 classe 89/s – (D.M. 270/04 attuale LM 88)
110/110

1999 / 2000

Università degli studi di Trieste - Facoltà di Scienze della Formazione

Sociologia – Metodologia della ricerca sociale – metodi e tecniche del servizio sociale – psicologia – diritto – pedagogia -

Laurea Specialistica in Servizio Sociale – DM. 590/99 classe 57/s (D.M. 270/04 attuale LM 87)
102/110

1987 / 1989

Antica Università Picena «Scuola per Assistenti Sociali S.F.S. CABRINI di Rimini» - distaccamento di Fermo (Ascoli Piceno)

metodi e tecniche del servizio sociale, organizzazione del servizio sociale sociologia I, II e III, filosofia morale, diritto pubblico, diritto privato, diritto di famiglia, legislazione sociale, psicologia, psicopatologia, antropologia, pedagogia, igiene,

Diploma universitario in Servizio Sociale – art. 5 DPR 14/87 (DM. 590/99 Laurea classe 6 – D.M. 270/04 attuale L 39)
110 e lode

1978 /1982

Istituto Tecnico Maggiolini - Parabiago (MI)

Ragioneria – tecnica aziendale – lingue straniere - economia – diritto – scienza delle finanze - italiano – matematica -

Diploma di maturità Perito Aziendale e corrispondente in lingue estere
Diploma di scuola secondaria superiore

ACCREDITAMENTI PROFESSIONALI

<i>Iscrizione albo professionale</i>	Albo professionale dell'Ordine Assistenti Sociali Regione Marche Sezione A – Assistente Sociale specialista Iscritta il 24/01/03 al numero 15/A (l'iscrizione nella ex sezione unica con il primo titolo di studio risale al 19/01/95, numero 265/B)
<i>Iscrizione elenco professionale</i>	Iscrizione nell'elenco regionale nominativo degli aspiranti al ruolo di Coordinatore di Ambito Territoriale Sociale della Regione Marche.
<i>Iscrizione elenco professionale</i>	Iscrizione nell'elenco regionale nominativo degli idonei al ruolo di responsabile dei servizi di integrazione socio-sanitaria dell'ASUR (Azienda Sanitaria Unica Regionale) Marche.
<i>Accreditamento professionale</i>	Accreditato nel sistema del Servizio civile Nazionale e Regionale della Provincia di Pesaro e Urbino (ente di I livello), sulla base dei requisiti di cui alla circolare del 2.2.2006 dell'ufficio nazionale per il Servizio Civile (Decreto dirigenziale della Regione Marche n. 25 del 30/05/2006), con le qualifiche di: <ul style="list-style-type: none">• Progettista• Responsabile del Sistema di progettazione• Esperta del monitoraggio• Responsabile del Sistema di monitoraggio e valutazione

ESPERIENZA LAVORATIVA

AREE PRINCIPALI DI ESPERIENZA

<i>Dal 1989</i>	Disabilità: applicazioni normative, formazione, ausili, accessibilità, ...
<i>Dal 1989</i>	Coordinamento, tutoraggio e supervisione di progetti e servizi sociali e socio-sanitari
<i>Dal 1993</i>	Politiche sociali e socio-sanitarie: organizzazione e programmazione, progettazione e gestione, metodi e tecniche del lavoro sociale professionale e territoriale, coordinamenti territoriali, ..
<i>Dal 1995</i>	Progettazione sociale e recupero finanziamenti
<i>Dal 1996</i>	Formazione, supervisione professionale e metodologica
<i>Dal 1998</i>	Ricerca sociale e Sistemi informativi sociali e socio-sanitari
<i>Dal 1999</i>	Nuove tecnologie per il servizio sociale e socio-sanitario
<i>Dal 2006</i>	Progettista Servizio civile Nazionale e regionale Marche

ATTIVITÀ PROFESSIONALI DI MEDIO O LUNGO PERIODO (di maggior rilievo)

<ul style="list-style-type: none">• <i>Date (da – a)</i>• <i>Nome e ind. datore di lavoro</i>• <i>Tipo di azienda o settore</i>• <i>Tipo di impiego</i>• <i>Principali mansioni e responsabilità</i>	<p>Dal 1/1/2008 al 31 marzo 2016 e dal 1 aprile trasferita Regione Marche PART TIME Provincia di Pesaro e Urbino – e poi Regione Marche Ente pubblico – Servizi sociali Dipendente a tempo indeterminato (dal 1/1/2008, più ex collaborazioni professionali, vedi sotto) e dipendente al 50% dal 1/6/2013. - Coordinatrice Osservatorio Politiche sociali - Esperto politiche disabilità: Responsabile e componente del Coordinamento provinciale disabilità (LR 18/96) nonché coordinatrice dei gruppi di lavoro integrato (sociale, sanità, scuola, lavoro,) istituiti negli anni; Promotrice, realizzatrice nonché resp. dell'Accordo di programma provinciale sull'integrazione scolastica alunni disabili e delegata presso la Commissione di</p>
--	--

vigilanza sull'applicazione dell'accordo (organismo interistituzionale con scuola, enti locali, sanità); Delega presso G.L.I.P. Gruppo di Lavoro interistituzionale provinciale per l'Handicap (Min. Istruzione)

- AS. area minori riconosciuti da un solo genitore e area disabilità sensoriali,
- **AS. Resp. Centro di ascolto per donne vittime di violenza e referente tecnico-professionale della rete provinciale degli organismi coinvolti;**
- Delegata negli anni in diversi tavoli istituzionali regionali come: Vita indipendente, Tavolo Povertà,;
- Progettista Servizio Civile per Ente accreditato in I livello e Resp. Sistema di Monitoraggio e valutazione Servizio Civile

Negli anni (dal 1998 ad oggi – vedi anche più sotto) progettista di servizi e progetti territoriali (es. Progetto Raccordarsi su tossicodipendenza e carcere del Ministero arrivato Il a livello nazionale) e organizzatrice e coordinatrice di numerosi tavoli di lavoro, nonché referente per lo sviluppo delle politiche sociali e socio-sanitarie territoriali al fianco di diversi assessori alle politiche sociali e sanitarie.

- Date (da – a)
- Nome e ind. datore di lavoro
- Tipo di azienda o settore
- Tipo di impiego
- Principali mansioni e responsabilità

dal 2000

SocialNet s.r.l. – Agenzia di Servizio Sociale

Ente privato

Fondatrice e Amministratore unico – consulente esperto

Consulenza specialistica a enti privati e pubblici per lo sviluppo di politiche sociali socio-sanitarie e servizi,

Coordinamento e progettazione di progetti sociali con finanziamenti pubblici previsti dalla Comunità europea e/o da enti statali o regionali per molti enti pubblici e privati, Supervisione professionale individuale e a piccoli gruppi per assistenti sociali e operatori sociali, Formatrice, Esperta di sistemi informativi. Analist content managment di numerosi siti e servizi internet;

Progettista e sviluppatrice dei nuovi prodotti telematici per il sociale su piattaforma web denominati: Carta servizi.info <http://www.cartaservizi.info> e S.I.L.S. (Sistema informativo del lavoro sociale) <http://www.socialnet.it>, www.cartellasociale.it, (quest'ultimo realizzato con una lunga ricerca-azione di circa 5 anni in collaborazione con ASUR ZT7 di Ancona (ex ASL 7) e i comuni del distretto e poi progetto premiato a giugno 2005 presso Euro.PA (Fiera delle pubbliche amministrazioni) di Rimini. Nel 2013 progettista del sistema online per la realizzazione del bilancio sociale bilanciasociale.socialnet.it

- Date (da – a)
- Nome e ind. datore di lavoro
- Tipo di azienda o settore
- Tipo di impiego
- Principali mansioni e responsabilità

dal 2008

Distretto sociale di Riccione (tramite SocialNet s.r.l.)

Ente pubblico

Consulente esperto/formatrice presso Ufficio di Piano del Distretto sociale Rimini sud (Riccione)

Realizzazione Piano di zona 2008-2010, Supervisione formativa e consulenza per impianto e gestione del sistema di accreditamento regionale dei servizi per anziani, disabili, assistenza domiciliare.

- Date (da – a)
- Nome e ind. datore di lavoro
- Tipo di azienda o settore
- Tipo di impiego
- Principali mansioni e responsabilità

Dal gennaio 1998 al 30 agosto 2006 / dal 10/10/2006 al 31/12/2007

Fino al 30/8/2006: Co.co.co. Provincia di Pesaro e Urbino – dal 10/10/2006 dipendente CSPA Centro Servizi Pubb.Amm. della Provincia di Pesaro e Urbino

Ente pubblico – e poi Centro servizi srl a titolarità pubblica

Consulente specializzato (contratti a termine)

- Progettazione, sviluppo e coordinamento dell'“Osservatorio sulle politiche sociali” realizzato con sistema di rilevazione su piattaforma web (premiato a Roma nel programma e-government anno 2001);
- Coordinatrice area disabilità e in particolare: resp. del Coordinamento provinciale per la tutela delle persone disabili di Pesaro (Legge 18/96 e sue modifiche L.R. 28/00); progettazione e sviluppo della Rete Centri Provinciali di Documentazione e Informazione per l'handicap (CDIH) nonché responsabile delle politiche territoriali per la disabilità;
- Progettazione e valutazione/monitoraggio dei progetti di Servizio Civile Nazionale (Provincia di Pesaro: ente di I livello).

- Date (da – a)
- Nome e ind. datore di lavoro
 - Tipo di azienda o settore
 - Tipo di impiego
- Principali mansioni e responsabilità

- Date (da – a)
- Nome e ind. datore di lavoro
 - Tipo di azienda o settore
 - Tipo di impiego
- Principali mansioni e responsabilità

- Date (da – a)
- Nome e ind. datore di lavoro
 - Tipo di azienda o settore
 - Tipo di impiego
- Principali mansioni e responsabilità

- Date (da – a)
- Nome e ind. datore di lavoro

- Assistenza tecnica al Coordinamento provinciale sulle politiche sociali;
- Assistenza tecnica per la realizzazione di interventi di promozione e sensibilizzazione per l'attivazione del Piano socio-assistenziale regionale;
- Referente coordinatrice area immigrazione (dal 2005)
- Responsabile area informazione/documentazione (analist content management per i siti del servizio servizi sociali, cura pubblicazioni e stampa)
- Delegata provinciale in qualità di esperta nel G.L.I.P. Gruppo di Lavoro interistituzionale provinciale per l'Handicap - USP (ex Provv. agli studi di Pesaro)

dal 2002 al 2004, nel 2005, e dal 1/8/2007 al 31/1/2008

Ambito territoriale sociale VI – territorio di Fano (Capofila Comune di Fano)
Ente pubblico

Consulente specializzato (contratti co.co.co. dal 2002 fino a marzo 2004 e poi co.co.co. anno 2005 e 2007/2008)

Consulente esperto per la costruzione e gestione del Piano sociale di Zona e la progettazione e gestione dei progetti di ambito territoriale.

Sono stati sostenuti in particolare i seguenti interventi:

- studio di fattibilità, progettazione e sperimentazione di un sistema di rete territoriale con la definizione di una metodologia del lavoro di rete sociale integrata (socio-sanitaria, sociale e altre aree),
- assistenza tecnica per la definizione del Sistema Informativo Sociale di ambito (con la progettazione e gestione di numerose ricerche sociali),
- progettazione, avvio e supervisione professionale degli UPS – Uffici di Promozione Sociale -
- coordinamento e supervisione dei tavoli della partecipazione territoriale su ogni area tematica,
- assistenza tecnica per il funzionamento complessivo del nuovo assetto istituzionale,
- predisposizione e realizzazione PdZ 2003 e PdZ triennale 2005-2007,
- progettazione e collaborazione al lavoro di integrazione socio-sanitaria territoriale con impostazione del progetto “Sportello per la salute integrato con UPS” a Pergola,
- ricercatore e gestore dei tavoli di lavoro sulla non auto-sufficienza,
- ricerca e assistenza tecnica all'impostazione del lavoro sull'applicazione ISEE nel territorio,
- valutazione e analisi di altre progettualità,
- analisi e valutazione programmatica dei PdZ in corso.

dal novembre 2005 a giugno 2006

Università Politecnica delle Marche, Facoltà di Economia
Ente pubblico

Consulente esperto (consulenza occasionale)

Consulente per l'avvio e il funzionamento di una webcommunity di pratiche professionali sociali in Europa, all'interno del progetto INTTERREG IIIA SARA, della Regione Marche.

dal settembre 2004 a giugno 2005

Ambito territoriale sociale IX - territorio di Jesi (Capofila Comune di Jesi)
Ente pubblico

Consulente esperto (consulenza a P.IVA con SocialNet)

Consulente per la progettazione, l'avvio e la supervisione professionale degli UPS (Uffici di Promozione Sociale) con attività di studio di fattibilità, azioni di ricerca, studio metodologico e accompagnamento all'avvio con gestione seminari e coordinamento/supervisione di gruppi nonché azioni di promozione della sperimentazione di applicativi via web per la costruzione del sistema informativo sociale (cartella sociale); supervisione e assistenza tecnica alla realizzazione del Piano sociale di Zona.

dal 2004 al giugno 2006

Associazione Si Può – turismo accessibile – promotrice e partner progetto

- *Tipo di azienda o settore*
 - *Tipo di impiego*
 - *Principali mansioni e responsabilità*

- *Date (da – a)*
- *Nome e ind. datore di lavoro*
 - *Tipo di azienda o settore*
 - *Tipo di impiego*
- *Principali mansioni e responsabilità*

- *Date (da – a)*
- *Nome e ind. datore di lavoro*
 - *Tipo di azienda o settore*
 - *Tipo di impiego*
- *Principali mansioni e responsabilità*

- *Date (da – a)*
- *Nome e ind. datore di lavoro*
 - *Tipo di azienda o settore*
 - *Tipo di impiego*
- *Principali mansioni e responsabilità*

- *Date (da – a)*
- *Nome e ind. datore di lavoro*
 - *Tipo di azienda o settore*
 - *Tipo di impiego*
- *Principali mansioni e responsabilità*

- *Date (da – a)*
- *Nome e ind. datore di lavoro*
 - *Tipo di azienda o settore*
 - *Tipo di impiego*
- *Principali mansioni e responsabilità*

INTERREG IIIB Cadeses con titolare Regione Emilia Romagna (SocialNet)
 Ente privato
 Consulente tecnico specializzato
 Consulenza specialistica all'interno del progetto **INTERREG IIIB 2004-2006**
 dal titolo: CARE *Accessible Cities of Europea Regions* per lo sviluppo di
 percorsi di formazione via FAD sul turismo accessibile e la diffusione e
 comunicazione in convegni e seminari

dal 2001 al 2002 (18 mesi)

Regione Marche (titolare del progetto)
 Cooperativa sociale in convenzione con Ente pubblico
 Consulente specializzato (contratto co.co.co. con Agenzia RES gestore del
 progetto)
 Coordinatrice progetto comunitario a titolarità Regione Marche "Valutazioni
 comparate" bando VP/2000/008 azioni preparatorie a percorsi sull'inclusione
 sociale, con oggetto: Valutazione del concetto di partecipazione all'interno
 della normativa di gestione delle politiche sociali.

dal 2000 al 2001

Ordine professionale Assistenti Sociali Regione Marche
 Ente di diritto pubblico
 Consulente sociale specializzato (contratto con SocialNet srl)
 Consulente tecnico presso Ordine Professionale Assistenti Sociali della
 Regione Marche per: progetto "Sostegno alla Libera Professione",
 realizzazione e gestione dell'informazione tramite web e sviluppo di corsi di
 formazione sull'uso delle "nuove tecnologie".

dal 1999 al 2000 (24 mesi)

Regione Marche (titolare del progetto finanziato dalla Comunità europea)
 Ente pubblico
 Consulente sociale specializzato (supervisore) e coordinamento (co.co.co.
 con la Regione)
 Coordinatrice Progetto comunitario Horizon "Integrazione e Occupazione" per
 disabili anni 1999/2000 (tra le tante azioni ho organizzato e coordinato due
 corsi di formazione professionale di specializzazione 330 ore per operatori
 delle mediazione al lavoro per disabili)
 Supervisore dell'attivazione sperimentale di "Nuclei provinciali di inserimento
 lavorativo per soggetti in situazione di handicap" - prosecuzione progetto
 Horizon a titolarità regionale Regione Marche 1999/2000

dal 1997 al 1999

Orienta s.a.s. – Pesaro
 Ente privato
 Consulente sociale specializzato
 Consulente tecnico progetto comunitario Horizon "Sviluppo di un sistema
 integrato formativo/informativo, finalizzato al miglioramento della qualità della
 vita dei portatori di handicap" per disabili fisici gestito dalla Soc. Orienta di
 Pesaro

Anno 1999

Pesaro Point s.r.l. – Pesaro
 Ente privato
 Consulente tecnico (co.co.co.)
 Coordinamento amministrativo del progetto di Formazione professionale FSE,
 "Tecnico gestione rete dati e servizi internet"

dal 1997 al 1998

Coop soc.Labirinto a r.l. di Pesaro
 Cooperativa sociale
 Dipendente (tempo pieno) di cooperativa sociale – area sociale e sistemi
 informativi
 Coordinatrice del Centro Documentazione Handicap di Pesaro, progettista di

responsabilità

- *Date (da – a)*
- *Nome e ind. datore di lavoro*
 - *Tipo di azienda o settore*
 - *Tipo di impiego*
 - *Principali mansioni e responsabilità*
- *Date (da – a)*
- *Nome e ind. datore di lavoro*
 - *Tipo di azienda o settore*
 - *Tipo di impiego*
 - *Principali mansioni e responsabilità*
- *Date (da – a)*
- *Nome e ind. datore di lavoro*
 - *Tipo di azienda o settore*
 - *Tipo di impiego*
 - *Principali mansioni e responsabilità*

servizi sociali territoriali, referente formatrice interna per l'area disabilità

dal 1995 al 1996

Coop. soc. Labirinto a r.l.
Cooperativa sociale
Dipendente (part-time) di cooperativa sociale – area sociale
Consulente tecnico esperto e responsabile di area documentativa e di ricerca, presso il Centro Documentazione Handicap di Pesaro

anni 1995 e 1996

Comune di Savignano sul Rubiconde – Forlì
Ente pubblico
Assistente Sociale libero professionista (co.co.co. e poi P.IVA)
Assistente sociale area anziani, extracomunitari, handicap, segretariato sociale. Coordinatrice e responsabile dell'area Anziani (assistenza domiciliare di base e integrata)

dal 1990 al 1995

Coop. soc. Labirinto a r.l. di Pesaro
Cooperativa sociale per conto di USL di Pesaro
Assistente sociale (tempo pieno)
Coordinatrice del Centro diurno socio-educativo per soggetti con handicap grave "Il Mosaico" per conto della USL n.1 di Pesaro

Anno 2016

- *Nome e ind. datore di lavoro*
 - *Tipo di azienda o settore*
 - *Tipo di impiego*
 - *Tematiche*
- *Durata*
- *Nome e ind. datore di lavoro*
 - *Tipo di azienda o settore*
 - *Tipo di impiego*
 - *Tematiche*
- *Durata*
- *Nome e ind. datore di lavoro*
 - *Tipo di azienda o settore*
 - *Tipo di impiego*
 - *Tematiche*
- *Durata*
- *Nome e ind. datore di lavoro*
 - *Tipo di azienda o settore*
 - *Tipo di impiego*
 - *Tematiche*
- *Durata*
- *Nome e ind. datore di lavoro*
 - *Tipo di azienda o settore*
 - *Tipo di impiego*
 - *Tematiche*
- *Durata*

ATTIVITÀ DIDATTICA

Studio professionale

Per il tramite di SocialNet Ente privato
Docente
corso in blended di formazione "Amministratore di sostegno" – presso Distretto sociale Comune di Riccione e FAD su piattaforma fad.socialeinformazione.it
7 ore aula + 3 ore fad – dicembre 2016

Studio professionale

Per il tramite di SocialNet Ente privato
Docente
corso in blended di formazione "La resp. AS" - presso Distretto sociale Comune di Riccione e FAD su piattaforma fad.socialeinformazione.it
7 ore aula + 3 ore fad – nov 2016

Studio professionale

Per il tramite di SocialNet Ente privato
Docente
corso in blended di formazione "L'agire discrezionale" - presso Sede e di Gabicce Mare e FAD su piattaforma fad.socialeinformazione.it
5 ore aula + 3 ore fad – 20 ottobre 2016

Studio professionale

Per il tramite di SocialNet Ente privato
Docente
corso in blended di formazione "Responsabilità dell'Assistente Sociale" – presso Enti in Regione Veneto e a Belluno e FAD su piattaforma fad.socialeinformazione.it
5 ore aula + 3 ore fad – **X tre edizioni** (tra sett e dic)

Studio professionale

Per il tramite di SocialNet Ente privato
Docente
corso in blended di formazione "ShareSocialWork" - presso Sede e di Gabicce Mare e FAD su piattaforma fad.socialeinformazione.it
4 ore aula + 3 ore fad – 24 marzo 2016

- Nome e ind. datore di lavoro
- Tipo di azienda o settore
- Tipo di impiego

• Tematiche

• Durata

- Nome e ind. datore di lavoro
- Tipo di azienda o settore
- Tipo di impiego

• Tematiche

• Durata

Associazione Nazionale ST Sclerosi Tuberosa

Ente privato (tramite SocialNet)

Docente Corso: Sviluppo della rete associativa: strategie organizzative e metodologia del lavoro di rete

Progetto "Qui C'è Rete" – finanziato dal ministero del lavoro e delle politiche sociali - L.383/00 annualità 2014

- Strategie organizzative per lo sviluppo della rete associativa: dai territori al centro e viceversa
- Metodi e strumenti per una metodologia del lavoro di rete efficace: il dialogo con i territori e i servizi, la comunicazione, l'uso di adeguati strumenti tecnologici.

8 ore – 8-9 gennaio 2016

Associazione Nazionale ST Sclerosi Tuberosa

Ente privato (tramite SocialNet)

Docente Corso: Sviluppo della rete associativa: progettazione e valutazione sociale

Progetto "Qui C'è Rete" – finanziato dal ministero del lavoro e delle politiche sociali - L.383/00 annualità 2014

- Le opportunità di finanziamento nazionali e locali- · metodi e tecniche di progettazione - costruzione di partenariati territoriali - metodi e tecniche di valutazione .

12 ore – febbraio 2016

Anno 2015

ATTIVITÀ DIDATTICA

- Nome e ind. datore di lavoro
- Tipo di azienda o settore
- Tipo di impiego

• Tematiche

• Durata

- Nome e ind. datore di lavoro
- Tipo di azienda o settore
- Tipo di impiego

• Tematiche

• Durata

- Nome e ind. datore di lavoro
- Tipo di azienda o settore
- Tipo di impiego

• Tematiche

• Durata

- Nome e ind. datore di lavoro
- Tipo di azienda o settore
- Tipo di impiego
- Tematiche

• Durata

Provincia di Pesaro e Urbino

Ente pubblico

Docente

Corso di formazione specifica per Volontari del Servizio Civile Nazionale – settore Assistenza

valutazione – attività di Project Work.

Da febbraio 2015 10 ore –

Provincia di Pesaro e Urbino

Ente pubblico

Docente

Corso di formazione specifica per Volontari del Servizio Civile Regionale Marche – settore socio-culturale

temi: Orientamento –biblioteconomia per utenze speciali - normativa - welfare...

Da anno 2015 45 ore –

Comune di Potenza

Ente pubblico (tramite Ag. SocialNet)

Docente – Formazione per operatori Servizio sociale

"Sistemi informativi e servizio sociale: applicazioni pratiche – gara SUSS – Carte dei servizi online "

Cartella sociale online – e altre applicazioni

20 ore – maggio-giugno 2015

Associazione Nazionale ST Sclerosi Tuberosa

Ente privato (tramite SocialNet)

Docente

Seminario Progetto "R.AST.A. – Rete di Ascolto ST per l'inclusione sociale" - progetto ministero del lavoro e delle politiche sociali - L.383/00 annualità 2013

6 ore – 7 febbraio 2015

- Nome e ind. datore di lavoro
 - Tipo di azienda o settore
 - Tipo di impiego

- Tematiche
- Durata

- Nome e ind. datore di lavoro
 - Tipo di azienda o settore
 - Tipo di impiego

- Tematiche
- Durata

- Nome e ind. datore di lavoro
 - Tipo di azienda o settore
 - Tipo di impiego

- Tematiche
- Durata

- Nome e ind. datore di lavoro
 - Tipo di azienda o settore
 - Tipo di impiego

- Tematiche
- Durata

- Nome e ind. datore di lavoro
 - Tipo di azienda o settore
 - Tipo di impiego

- Tematiche
- Durata

- Nome e ind. datore di lavoro
 - Tipo di azienda o settore
 - Tipo di impiego

- Tematiche
- Durata

- Nome e ind. datore di lavoro
 - Tipo di azienda o settore
 - Tipo di impiego

- Tematiche
- Durata

- Nome e ind. datore di lavoro
 - Tipo di azienda o settore
 - Tipo di impiego

- Tematiche
- Durata

- Nome e ind. datore di lavoro
 - Tipo di azienda o settore
 - Tipo di impiego

- Tematiche
- Durata

Distretto sociale Rimini Sud (Comune Riccione)

Ente pubblico (tramite Ag. SocialNet)

Supervisione professionale per Ass.Sociali: Sapere cosa fare per sapere come fare

Supervisione di sviluppo del nuovo Servizio SST

20 ore – Settembre / Dicembre 2015

Studio professionale

Per il tramite di SocialNet Ente privato

Supervisore professionale: Sapere cosa fare per sapere come fare

Supervisione per Assistenti Sociali

15 ore giugno – dicembre 2015

Studio Professionale

Ente privato

Supervisore professionale: Orientamento avvio attività professionale autonoma

Supervisione per Assistenti Sociali

3 ore giugno – settembre 2015

Distretto sociale Rimini nord (Riccione)

Ente pubblico (tramite SocialNet)

Docente e supervisore Ufficio di Piano

Formazione competenze varie ufficio di Piano con particolare riferimento alle funzioni di accreditamento dei Servizi

da genn a dic. c.a 20 ore mensili

Studio professionale

Per il tramite di SocialNet Ente privato

Docente

corso in blended di formazione "Responsabilità dell'Assistente Sociale" - presso

Sede Piove di Sacco e FAD su piattaforma fad.socialeinformazione.it

5 ore aula 20/2/2015 + 3 ore fad

Studio professionale

Per il tramite di **SocialNet s.r.l.** Ente privato

Docente

Webseminar e FAD di formazione "Pro-muovere la Dignità a il valore della persona"

2 ore aula + 2 ore fad marzo 2015

Studio professionale

Per il tramite di SocialNet Ente privato

Docente

corso di formazione "Responsabilità dell'Assistente Sociale" – 3 edizioni con i

Coordinamenti sociali del Veneto (Saccisica – Treviso – USSL7) su

piattaforma fad.socialeinformazione.it

3 edizioni di 5 ore – Sett – dic 2015

Studio professionale

Per il tramite di **SocialNet s.r.l.** Ente privato

Docente

corso in blended di formazione "Diagnosi Sociale" - presso Sede SocialNet srl

e su Fad.socialeinformazione.it

21 ore aula + 9 ore fad Maggio – giugno 2015

Studio professionale

Per il tramite di **SocialNet s.r.l.** Ente privato

Docente

corso in blended di formazione "Lavoro sociale e Libera Professione" - presso

Sede Studio Percorsi di Piove di Sacco e su Fad.socialeinformazione.it

4 ore aula e 10 ore fad ottobre 2015

Anno 2014

- Nome e ind. datore di lavoro
 - Tipo di azienda o settore
 - Tipo di impiego

- Tematiche

- Durata

- Nome e ind. datore di lavoro
 - Tipo di azienda o settore
 - Tipo di impiego

- Tematiche

- Durata

- Nome e ind. datore di lavoro
 - Tipo di azienda o settore
 - Tipo di impiego

- Tematiche

- Durata

- Nome e ind. datore di lavoro
 - Tipo di azienda o settore
 - Tipo di impiego

- Tematiche

- Durata

- Nome e ind. datore di lavoro
 - Tipo di azienda o settore
 - Tipo di impiego

- Tematiche

- Durata

- Nome e ind. datore di lavoro
 - Tipo di azienda o settore
 - Tipo di impiego

- Tematiche

- Durata

- Nome e ind. datore di lavoro
 - Tipo di azienda o settore
 - Tipo di impiego

- Tematiche

- Durata

- Nome e ind. datore di lavoro
 - Tipo di azienda o settore

Provincia di Pesaro e Urbino

Ente pubblico

Docente

Corso di formazione specifica per Volontari del Servizio Civile Regionale Marche – settore socio-culturale

temi: Orientamento –biblioteconomia per utenze speciali - normativa - welfare...

Da anno 2014 : 45 ore –

Provincia di Pesaro e Urbino

Ente pubblico

Docente

Corso di formazione specifica per Volontari del Servizio Civile – settore Assistenza

temi: Orientamento – Comunicazione e relazione d'aiuto – valutazione – attività di Project Work e formazione a distanza – Project work di informatica e telematica nel lavoro sociale.

Da luglio 2014 a dic 2015 : 55 ore –

INPS bando 2013 – accreditato a SocialNet

Ente pubblico (tramite Ag. SocialNet)

Docente - Seminario di formazione per assistenti sociali

"@SocialWork "

Nuove tecnologie per il lavoro sociale professionale

n. 5 edizioni corso in 5 regioni diverse – di 40 ore + FAd 24 ore aprile – dicembre 2014

INPS bando 2013 – accreditato Maggioli SPA

Ente pubblico (tramite Maggioli SPA)

Docente - Seminario di formazione per assistenti sociali

"Diagnosi sociale: metodi e tecniche "

Metodi e tecniche per la costruzione e la realizzazione della diagnosi sociale

16 ore per n. 3 edizioni corso in 3 regioni diverse + Formatore FAD settembre/dicembre 2014

Comune di Potenza

Ente pubblico (tramite Ag. SocialNet)

Docente – Formazione per operatori Servizio sociale

"Sistemi informativi e servizio sociale: applicazioni pratiche – gara SUSS "

Cartella sociale online – e altre applicazioni

40 ore – aprile / dicembre 2014

Comune di San Benedetto del Tronto e Ambito sociale

Ente pubblico (tramite Ag. Per l'innovazione di Pesaro)

Docente - Seminario di formazione per operatori sociali

"Povertà, disagio ed emergenza "

Povertà ed emergenza – spunti di progettazione e innovazione sociale

7 ore + 2 mesi FAD – febbraio – aprile 2014

Distretto sociale Rimini sud (Riccione)

Ente pubblico (tramite SocialNet)

Docente e supervisore Ufficio di Piano

Formazione competenze varie ufficio di Piano con particolare riferimento alle funzioni di accreditamento

da genn a dic. c.a 20 ore mensili

Associazione CUSI nazionale

Ente privato (tramite SocialNet s.r.l.)

- *Tipo di impiego*
- *Tematiche*
- *Durata*

Docente – Seminario: “sperimentazione del sistema informativo Bilancio sociale online”
Presentazione e sperimentazione sistema Bilancio sociale online.
14 ore x 3 edizioni- da febbraio a marzo 2014

Anno 2013

- *Nome e ind. datore di lavoro*
- *Tipo di azienda o settore*
- *Tipo di impiego*

- *Tematiche*
- *Durata*

- *Nome e ind. datore di lavoro*
- *Tipo di azienda o settore*
- *Tipo di impiego*
- *Tematiche*

- *Durata*

- *Nome e ind. datore di lavoro*
- *Tipo di azienda o settore*
- *Tipo di impiego*
- *Tematiche*

- *Durata*

- *Nome e ind. datore di lavoro*
- *Tipo di azienda o settore*
- *Tipo di impiego*
- *Tematiche*

- *Durata*

- *Nome e ind. datore di lavoro*
- *Tipo di azienda o settore*
- *Tipo di impiego*

- *Tematiche*
- *Durata*

- *Nome e ind. datore di lavoro*
- *Tipo di azienda o settore*
- *Tipo di impiego*

- *Tematiche*
- *Durata*

- *Nome e ind. datore di lavoro*
- *Tipo di azienda o settore*
- *Tipo di impiego*

- *Tematiche*

- *Durata*

- *Nome e ind. datore di lavoro*
- *Tipo di azienda o settore*
- *Tipo di impiego*

Comune di Falconara Marittima

Ente pubblico (tramite Ag. Per l'innovazione di Pesaro)
Docente - Seminario di formazione per operatori sociali
“Nuove forme di disagio ed emergenze. *Metodi, tecniche e strumenti per realizzare interventi “a fattore 4”*”
Povertà ed emergenza – spunti di progettazione e innovazione sociale
14 ore + 2 mesi FAD – 10-17 dicembre 2013

Associazione CUSI nazionale

Ente privato (tramite SocialNet s.r.l.)
Docente – Seminario: “Il bilancio sociale per le onlus”
Aspetti teorici e pratici per la redazione del bilancio sociale e la progettazione e gestione del sistema online.
14 ore x 3 edizioni- da ottobre a dicembre 2013

Associazione Nazionale ST Sclerosi Tuberosa

Ente privato (tramite SocialNet)
Docente
corso di formazione "Welfare e lavoro per progetti" - progetto ministero del lavoro e delle politiche sociali - L.383/00 annualità 2011
12 ore - 29 e 30 agosto 2013

SocialNet s.r.l.

Ente privato
Docente
corso in blended di formazione "progettazione sociale" - presso Sede Enna e FAD su piattaforma www.socialeinformazione.it
8 ore aula 13 giugno 2013 + 8 ore fad da giugno a settembre 2013

Coop. Sociale Ca' Santino

Ente privato -(tramite SocialNet)
Supervisore formativo
“Supervisione formativa per lo staff”
innovazione e sviluppo organizzativo e metodologico
10 ore - da giugno a novembre 2013

Associazione AIS Seguimi

Ente privato (tramite SocialNet)
Relatore - Seminario di formazione per operatori sociali e socio-sanitari
“Costruzione di Rete CBF attraverso la rete SILS”
Definizioni e approcci, metodo PCM e LFA
20 ore da aprile a settembre 2013

Studio Percorsi di Piove di Sacco,

Ente privato (tramite SocialNet)
Relatore - Seminario di formazione per operatori sociali e socio-sanitari
“E-socialwork: nuove tecnologie e lavoro sociale”
ICT e Welfare, applicazioni e strumenti operativi per il servizio sociale e il lavoro di rete
6 ore - 26 marzo 2013 + 6 ore assistenza FAD

Studio Percorsi di Piove di Sacco,

Ente privato (tramite SocialNet)
Relatore - Seminario di formazione per operatori sociali e socio-sanitari

- *Tematiche*
 - *Durata*
- *Nome e ind. datore di lavoro*
 - *Tipo di azienda o settore*
 - *Tipo di impiego*
 - *Tematiche*
 - *Durata*
- *Nome e ind. datore di lavoro*
 - *Tipo di azienda o settore*
 - *Tipo di impiego*
- *Tematiche*
 - *Durata*
- *Nome e ind. datore di lavoro*
 - *Tipo di azienda o settore*
 - *Tipo di impiego*
- *Tematiche*
 - *Durata*

“Progettazione sociale: metodi e tecniche di base per realizzare progetti”
 Definizioni e approcci, metodo PCM e LFA
 6 ore - 1 marzo 2013 + 6 ore assistenza FAD

Distretto sociale Rimini sud (Riccione)

Ente pubblico (tramite SocialNet)
 Docente e supervisore Ufficio di Piano
 Formazione competenze varie ufficio di Piano con particolare riferimento alle funzioni di accreditamento
 da genn a dic. c.a 20 ore mensili

Provincia di Pesaro e Urbino

Ente pubblico
 Docente
 Corso di formazione specifica per Volontari del Servizio Civile – settore Assistenza
 temi: Orientamento – Comunicazione e relazione d’aiuto – valutazione – attività di Project Work e formazione a distanza – Project work di informatica e telematica nel lavoro sociale.
 Da sett 2012 a aprile 2013 : 65 ore –

Provincia di Pesaro e Urbino

Ente pubblico
 Docente
 Corso di formazione specifica per Volontari del Servizio Civile Regionale Marche – settore socio-culturale
 temi: Orientamento –biblioteconomia per utenze speciali - normativa - welfare...
 Da sett 2012 a aprile 2013 : 48 ore –

Anno 2012

- *Nome e ind. datore di lavoro*
 - *Tipo di azienda o settore*
 - *Tipo di impiego*
 - *Tematiche*
 - *Durata*
- *Nome e ind. datore di lavoro*
 - *Tipo di azienda o settore*
 - *Tipo di impiego*
 - *Tematiche*
 - *Durata*
- *Nome e ind. datore di lavoro*
 - *Tipo di azienda o settore*
 - *Tipo di impiego*
 - *Tematiche*
 - *Durata*
- *Nome e ind. datore di lavoro*
 - *Tipo di azienda o settore*
 - *Tipo di impiego*

Assoc. Prospettiva sociale e Ordine AASS. Marche

Ente no profit
 Relatore - Seminario per operatori sociali
 “Lavoro sociale e libera professione”
 Aspetti teorico-pratici, metodologici e gestionali della libera professione in campo sociale
 4 ore - 1 dicembre 2012

Comune di Piove di Sacco,

Ente pubblico (tramite SocialNet)
 Docente - Seminario di formazione per operatori sociali e socio-sanitari
 “E-socialwork: nuove tecnologie e lavoro sociale”
 ICT e Welfare, applicazioni e strumenti operativi per il servizio sociale e il lavoro di rete
 4 ore - 12 luglio 2012

Comuni di: Casale, Silea, Preganziol, Roncade, Mogliano, Zero Branco

Ente pubblico (tramite SocialNet)
 Docente - Seminario di formazione per operatori sociali e socio-sanitari
 “Contrastare la povertà nei servizi sociali degli enti pubblici”
 Povertà e esclusione sociale, approfondimenti teorici sulle metodologie di intervento, metodi e strumenti di intervento innovativi e di sviluppo
 16 ore + 3 mesi di formazione a distanza (da marzo a maggio)

Servizio Sociale Integrato Zonale - Unione dei Comuni Bassa Reggiana (RE)

Ente pubblico (tramite SocialNet)
 Docente - Seminario di formazione per operatori sociali e socio-sanitari
 “Innovazione e sviluppo metodologico del Servizio sociale”

- *Tematiche*
- *Durata*
- *Nome e ind. datore di lavoro*
 - *Tipo di azienda o settore*
 - *Tipo di impiego*
 - *Tematiche*
- *Durata*
- *Nome e ind. datore di lavoro*
 - *Tipo di azienda o settore*
 - *Tipo di impiego*
 - *Tematiche*
- *Durata*

Cambiamento organizzativo e metodologico - integrazione socio-sanitaria - approccio di rete - sperimentazione di nuovi strumenti e metodi di lavoro.
21 ore + 3 mesi di formazione a distanza (da marzo a giugno)

Coop. sociale CATE di Pescara

Ente del privato sociale (tramite SocialNet)
Relatore al seminario per Assistenti sociali
SILS quale strumento di integrazione tra professionisti e servizi inseriti nell'Ambito sociale di Valvibrata (PE)
21 ore + 3 mesi di formazione a distanza (da gennaio a aprile)

Distretto sociale Rimini sud (Riccione)

Ente pubblico (tramite SocialNet)
Docente e supervisore Ufficio di Piano
Formazione competenze varie ufficio di Piano con particolare riferimento alle funzioni di accreditamento
da genn a dic. c.a 20 ore mensili

Anno 2011

- *Nome e ind. datore di lavoro*
 - *Tipo di azienda o settore*
 - *Tipo di impiego*
 - *Tematiche*
 - *Durata*
- *Nome e ind. datore di lavoro*
 - *Tipo di azienda o settore*
 - *Tipo di impiego*
- *Tematiche*
- *Durata*
- *Nome e ind. datore di lavoro*
 - *Tipo di azienda o settore*
 - *Tipo di impiego*
- *Tematiche*
- *Durata*
- *Nome e ind. datore di lavoro*
 - *Tipo di azienda o settore*
 - *Tipo di impiego*
 - *Tematiche*
- *Durata*
- *Nome e ind. datore di lavoro*
 - *Tipo di azienda o settore*
 - *Tipo di impiego*
- *Tematiche*
- *Durata*
- *Nome e ind. datore di lavoro*
 - *Tipo di azienda o settore*
 - *Tipo di impiego*

Azienda Sanitaria Unica Regionale, Zona Territoriale 7 di Ancona

Ente pubblico (tramite SocialNet)
Docente (corso per Assistenti sociali)
Diagnosi sociale: tecniche, strumenti e applicazioni pratiche
totale 25 ore

Comune di Civitavecchia e Distretto sociale (Roma)

Ente pubblico (tramite SocialNet)
Docente Corso di formazione per Assistenti Sociali sul tema S.I.L.S.: Sistema informativo socio-sanitario quale strumento di integrazione tra i servizi e le istituzioni e di valutazione del lavoro sociale
▪ sperimentazione di SILS in rete integrata: regolamentazione
7 ore – 10 giugno 2011

Comuni di: Casale, Silea, Preganziol, Roncade, Mogliano, Zero Branco

Ente pubblico (tramite SocialNet)
Docente - Seminario di formazione per operatori sociali e socio-sanitari "Progettazione sociale"
Dall'idea progettuale al progetto, PCM, budgetting, gestione e rendicontazione
21 ore + 3 mesi di formazione a distanza (da febbraio a sett.)

Distretto sociale Rimini sud (Riccione)

Ente pubblico (tramite SocialNet)
Docente e supervisore Ufficio di Piano
Formazione competenze varie ufficio di Piano con particolare riferimento alle funzioni di accreditamento
da febb a dic circa 20 ore mensili

Ordine Assistenti Sociali Marche

(a titolo volontario)
Ente pubblico
Docente Seminario formativo per Assistenti Sociali in preparazione agli esami di Stato per Assistente Sociale Specialista
▪ L'assistente sociale libero professionista: conoscenze, competenze e ambiti operativi
Maggio 2011 - 3 ore

Provincia di Pesaro e Urbino

Ente pubblico
Docente e resp. didattico
Corso di formazione specifica per Volontari del Servizio Civile – settore

- *Tematiche*
- *Durata*

Assistenza
temi: Orientamento – Comunicazione e relazione d'aiuto – valutazione – attività di Project Work e formazione a distanza – Project work di informatica e telematica nel lavoro sociale.
Da maggio a novembre: 111 ore –

Anno 2010

- *Nome e ind. datore di lavoro*
 - *Tipo di azienda o settore*
 - *Tipo di impiego*
 - *Tematiche*
- *Durata*

Distretto sociale Rimini sud (Riccione)

Ente pubblico (tramite SocialNet)
Docente e supervisore Ufficio di Piano
Formazione competenze varie ufficio di Piano con particolare riferimento alle funzioni di accreditamento
da marzo a dicembre circa 20 ore mensili

- *Nome e ind. datore di lavoro*
 - *Tipo di azienda o settore*
 - *Tipo di impiego*
 - *Tematiche*
- *Durata*

Azienda Sanitaria Unica Regionale, Zona Territoriale 7 di Ancona

Ente pubblico (tramite SocialNet)
Docente e supervisore professionale (per Assistenti sociali)
SILS quale strumento di integrazione tra professionisti e servizi:
10 - 26 novembre e 16 dicembre 2010 – totale 15 ore

- *Nome e ind. datore di lavoro*
 - *Tipo di azienda o settore*
 - *Tipo di impiego*

Comune di San Teramo in Colle (BA)

Ente pubblico (tramite SocialNet)
Progettista e docente/supervisore Corso di formazione per Operatori in area sociale - S.I.L.S.: Sistema informativo socio-sanitario quale strumento di integrazione tra i servizi e le istituzioni e di valutazione del lavoro sociale

- analisi e sperimentazione di SILS
- apprendere e sperimentare le procedure di elaborazione e diffusione dei dati

21 ore – ottobre / dicembre 2010

- *Tematiche*
- *Durata*

- *Nome e ind. datore di lavoro*
 - *Tipo di azienda o settore*
 - *Tipo di impiego*

ASL Roma A - Roma

Ente pubblico (tramite SocialNet)
Docente - Seminario di formazione per operatori sociali e socio-sanitari "Diagnosi e servizio sociale"
Titolo 1 : Le tecniche diagnostiche del servizio sociale
Titolo 2 : Sintesi diagnostica e relazione scritta
16 ore – 4/10 e 5/11/2010

- *Tematiche*
- *Durata*

- *Nome e ind. datore di lavoro*
 - *Tipo di azienda o settore*
 - *Tipo di impiego*

Provincia di Pesaro e Urbino

Ente pubblico
Docente e resp. didattico
Corso di formazione specifica per Volontari del Servizio Civile – settore Assistenza
temi: Orientamento – Comunicazione e relazione d'aiuto – valutazione – attività di Project Work e formazione a distanza – Project work di informatica e telematica nel lavoro sociale.
Da maggio a novembre: 52 ore –

- *Tematiche*
- *Durata*

- *Nome e ind. datore di lavoro*
 - *Tipo di azienda o settore*
 - *Tipo di impiego*
 - *Tematiche*

Distretto socio-assistenziale di Alatri (FR)

Ente pubblico (tramite SocialNet)
Docente Corso "La valutazione del Servizio di Affidamento Familiare"
Corso di formazione per operatori del territorio del Distretto Socio-Assistenziale "A" relativo alla valutazione del Servizio distrettuale di Affidamento Familiare.
24 ore – 26 e 27 aprile – 14 dicembre 2010 + lavoro a distanza

- *Durata*

- *Nome e ind. datore di lavoro*
 - *Tipo di azienda o settore*
 - *Tipo di impiego*

Comune di Guidonia e Distretto sociale (Roma)

Ente pubblico (tramite SocialNet)
Progettista e docente/supervisore Corso di formazione e supervisione per Assistenti Sociali S.I.L.S.: Sistema informativo socio-sanitario quale strumento di integrazione tra i servizi e le istituzioni e di valutazione del lavoro sociale

- analisi e sperimentazione di SILS in rete integrata

- *Tematiche*

- *Durata*
- *Nome e ind. datore di lavoro*
 - *Tipo di azienda o settore*
 - *Tipo di impiego*
- *Tematiche*
- *Durata*
- *Nome e ind. datore di lavoro*
 - *Tipo di azienda o settore*
 - *Tipo di impiego*
 - *Tematiche*
- *Durata*
- *Nome e ind. datore di lavoro*
 - *Tipo di azienda o settore*
 - *Tipo di impiego*
 - *Tematiche*

- apprendere e sperimentare le procedure di elaborazione e diffusione dei dati
21 ore – marzo / maggio 2010

Comune di Civitavecchia e Distretto sociale (Roma)

Ente pubblico (tramite SocialNet)

Progettista e docente/supervisore *Corso di formazione e supervisione per Assistenti Sociali S.I.L.S.: Sistema informativo socio-sanitario quale strumento di integrazione tra i servizi e le istituzioni e di valutazione del lavoro sociale*

- analisi e sperimentazione di SILS in rete integrata
- apprendere e sperimentare le procedure di elaborazione e diffusione dei dati
42 ore – da marzo a dicembre 2010

Ass. Parent Project Italia (Roma)

Ente privato no profit (tramite SocialNet)

Docente

Il modello Nazionale di Centri ascolto: welfare locale e nazionale, metodologia del lavoro sociale di aiuto (tecniche di rete, accoglienza, counselling specialistico, tecniche di gestione dei gruppi di auto-mutuo-aiuto, interventi e percorsi di cura sulla DMD) comunicazione, informatica e telematica, gestione dati

18 ore (continuazione 2009)
da febbraio a giugno 2010

Ass. Bambini chernobyl (Martinsicuro)

Ente privato no profit (tramite SocialNet)

Docente

Sviluppo e gestione dei Punti di accoglienza:

Dall'Accoglienza alla presa in carico: i percorsi di inclusione ed integrazione tra attori diversi; La rete di lavoro locale, la partecipazione e la proposta di metodo: approfondimenti teorici e pratici; Il Piano Individualizzato: approfondimenti pratici; Il sostegno al minore e/o alla famiglia: dalla cura alla riabilitazione; La rete dei servizi a favore delle famiglie e dell'infanzia: la molteplicità dei bisogni; SILS: strumento di monitoraggio e valutazione

14 ore aula + supervisione servizi (continuazione 2009)
da febbraio a giugno 2010

Anno 2009

- *Nome e ind. datore di lavoro*
 - *Tipo di azienda o settore*
 - *Tipo di impiego*
 - *Tematiche*
 - *Durata*
- *Nome e ind. datore di lavoro*
 - *Tipo di azienda o settore*
 - *Tipo di impiego*
- *Tematiche*
- *Durata*
- *Nome e ind. datore di lavoro*
 - *Tipo di azienda o settore*
 - *Tipo di impiego*
 - *Tematiche*

Azienda Sanitaria Unica Regionale, Zona Territoriale 7 di Ancona

Ente pubblico (tramite SocialNet)

Docente e supervisore professionale (per Assistenti sociali)

SILS quale strumento di valutazione e monitoraggio della qualità dei servizi

Da marzo a settembre 2009 (9/3 – 18/5 – 25/6 – 25/9) – 24 ore

Provincia di Pesaro e Urbino

Ente pubblico

Docente e resp. didattico

Corso di formazione specifica per Volontari del Servizio Civile – settore Assistenza

temi: Orientamento – Comunicazione e relazione d'aiuto – valutazione – attività di Project Work e formazione a distanza

Da maggio a novembre: 97 ore –

Ass. Parent Project Italia (Roma)

Ente privato no profit (tramite SocialNet)

Docente

Il modello Nazionale di Centri ascolto: welfare locale e nazionale, metodologia del lavoro sociale di aiuto (tecniche di rete, accoglienza, counselling specialistico, tecniche di gestione dei gruppi di auto-mutuo-aiuto, interventi e percorsi di cura sulla DMD) comunicazione, informatica e telematica, gestione dati

- *Durata* 18 ore + progettazione
da gennaio a ottobre: 26/2, 28/4, 23/10
- *Nome e ind. datore di lavoro*
• *Tipo di azienda o settore*
• *Tipo di impiego*
• *Tematiche*
- *Durata* 7 ore + 8 ore di FAD
da marzo a maggio – aula: 21/3
- *Nome e ind. datore di lavoro*
• *Tipo di azienda o settore*
• *Tipo di impiego*
• *Tematiche*
- *Durata* 14 ore + progettazione + supervisione servizi
da aprile a ottobre: 18/4, 16/5
- *Nome e ind. datore di lavoro*
• *Tipo di azienda o settore*
• *Tipo di impiego*
- *Tematiche*
- *Durata* 5 ore – 8 maggio

Anno 2008

- *Nome e ind. datore di lavoro*
• *Tipo di azienda o settore*
• *Tipo di impiego*
- *Tematiche*
• *Durata* 5.30 ore – 5 novembre 2008
- *Nome e ind. datore di lavoro*
• *Tipo di azienda o settore*
• *Tipo di impiego*
- *Tematiche*
• *Durata* da maggio a novembre 2008 – 18 ore + progettazione
- *Nome e ind. datore di lavoro*
• *Tipo di azienda o settore*
• *Tipo di impiego*

ASL Roma A - Roma

(seminario formativo SocialNet srl)

Ente pubblico (tramite SocialNet)

Docente - *Seminario di formazione per operatori sociali e socio-sanitari "Punto Unico di Accedso (P.U.A.) e Segretariato Sociale per servizi sociali e sanitari integrati nel territorio."*

Titolo: Fare dell'informazione un servizio

5.30 ore – 5 novembre 2008

Ordine Assistenti Sociali di Trento

(formatore SocialNet srl)

Ente pubblico

Progettista e docente *Corso di formazione per Assistenti Sociali: Nuove Tecnologie per la programmazione e gestione del lavoro sociale professionale*

- Le tecnologie nel nuovo sistema di welfare - ICT e servizio sociale – Applicazioni pratiche e utilizzo prodotti innovativi (es.: sperimentazione di SILS e cartaservizi.info)

da maggio a novembre 2008 – 18 ore + progettazione

Ordine Assistenti Sociali Marche

(a titolo volontario)

Ente pubblico

Docente *Seminario formativo per Assistenti Sociali in preparazione agli esami*

- *Tematiche*
 - *Durata*
- *Nome e ind. datore di lavoro*
 - *Tipo di azienda o settore*
 - *Tipo di impiego*
 - *Tematiche*
 - *Durata*
- *Nome e ind. datore di lavoro*
 - *Tipo di azienda o settore*
 - *Tipo di impiego*
 - *Tematiche*
 - *Durata*
- *Nome e ind. datore di lavoro*
 - *Tipo di azienda o settore*
 - *Tipo di impiego*
 - *Tematiche*
 - *Durata*
- *Nome e ind. datore di lavoro*
 - *Tipo di azienda o settore*
 - *Tipo di impiego*
 - *Tematiche*
 - *Durata*
- *Nome e ind. datore di lavoro*
 - *Tipo di azienda o settore*
 - *Tipo di impiego*
 - *Tematiche*
 - *Durata*
- *Nome e ind. datore di lavoro*
 - *Tipo di azienda o settore*
 - *Tipo di impiego*
 - *Tematiche*
 - *Durata*
- *Nome e ind. datore di lavoro*
 - *Tipo di azienda o settore*
 - *Tipo di impiego*
 - *Tematiche*
 - *Durata*

di Stato per Assistente Sociale Specialista

- L'assistente sociale specialista: conoscenze, competenze e ambiti operativi
11 giugno e 18 novembre 2008 – 8 ore

Azienda Sanitaria Unica Regionale, Zona Territoriale 7 di Ancona

(formatore SocialNet srl)

Ente pubblico

Docente e supervisore professionale (per Assistenti sociali)

L'integrazione socio-sanitaria attraverso l'utilizzo di SILS: regole, indicatori e report di valutazione

Da maggio a dicembre 2008 – 35 ore

Comune di Termoli

(formatore SocialNet srl)

Ente pubblico

Docente al seminario formativo per Assistenti sociali e operatori dei servizi sociali

La Cartella sociale e il sistema informativo integrato (SILS)

7 ore - 17 luglio 2008

Università degli studi di Urbino – Facoltà di scienze della formazione

Ente pubblico

Relatore (referente per ente Provincia PU) seminario formativo per studenti

“Rete e territorio” per l'applicazione dell'Accordo di programma

sull'integrazione scolastica degli alunni disabili nella Provincia di Pesaro e Urbino

Docente: 2 ore – 7 maggio 2008

Provincia di Pesaro e Urbino

Ente pubblico

Progettista e Docente

Seminario di formazione per operatori pubblici impiegati nel settore dell'integrazione scolastica alunni disabili

Applicazione dell'Accordo di programma sull'integrazione scolastica degli alunni disabili nella Provincia di Pesaro e Urbino

Docente: 15 ore – 8-3 / 10-3 / 31-3

Comune di Andria (Bari)

(formatore SocialNet srl)

Ente pubblico

Progettista e docente/supervisore *Corso di formazione e supervisione per Assistenti Sociali S.I.L.S.: Sistema informativo socio-sanitario quale strumento di integrazione tra i servizi e le istituzioni*

- analisi e sperimentazione di SILS in rete integrata

- apprendere e sperimentare le procedure di elaborazione e diffusione dei dati
- 21 ore – marzo / maggio / novembre 2008

ANMIL – Associazione Nazionale Invalidi del Lavoro – sezione di Pesaro

Associazione di promozione sociale – ONLUS

Docente *Seminario formativo per operatori degli sportelli di ascolto*

Integrazione sociale e metodologie del lavoro sociale integrato – docente seminario formativo per operatori dell'inserimento lavorativo disabili

14 ore + 14 ore – marzo / settembre 2008

UNMS – Unione Nazionale Mutilati per servizio

Associazione di promozione sociale – ONLUS

Docente *Seminario formativo per operatori degli sportelli di accoglienza*

Welfare locale – metodologie del lavoro sociale di rete – accoglienza e ascolto

12 ore – marzo/settembre 2008

ASL Roma A - Roma

(seminario formativo SocialNet srl)

- Tipo di azienda o settore
 - Tipo di impiego
- Tematiche
 - Durata
- Nome e ind. datore di lavoro
 - Tipo di azienda o settore
 - Tipo di impiego

- Tematiche
- Durata

Anno 2007

- Nome e ind. datore di lavoro
 - Tipo di azienda o settore
 - Tipo di impiego
 - Tematiche
 - Durata
- Nome e ind. datore di lavoro
 - Tipo di azienda o settore
 - Tipo di impiego
 - Tematiche
 - Durata
- Nome e ind. datore di lavoro
 - Tipo di azienda o settore
 - Tipo di impiego
 - Tematiche
 - Durata

- Nome e ind. datore di lavoro
 - Tipo di azienda o settore
 - Tipo di impiego
 - Tematiche
 - Durata

Ente pubblico

Docente - Seminario di formazione per Assistenti Sociali

“La Famiglia: le problematiche connesse alla sua trasformazione nella società attuale. Le funzioni ed il ruolo della professione di Assistente sociale.”

Diagnosi sociale: tecniche e strumenti

5.30 ore – 30 gennaio 2008

Provincia di Pesaro e Urbino

Ente pubblico

Coordinatore didattico - Docente

Corso di formazione specifica per Volontari del Servizio Civile – settore Assistenza

Coordinatore didattico + docenze temi: Orientamento - Comunicazione: la gestione dei rapporti con l'utenza - valutazione

Docente: 15 ore – 14-1 / 26-3 / 11-6 + coordinamento didattico

Comune di Andria (Bari)

(formatore SocialNet srl)

Ente pubblico

Progettista e docente/supervisore Seminario di formazione e supervisione per Assistenti Sociali S.I.L.S.: Sistema informativo socio-sanitario quale strumento di integrazione tra i servizi e le istituzioni

- lavoro di rete e rete di lavoro
- condividere e discutere il funzionamento del sistema SILS, approfondendo pratiche, vincoli legislativi, tecnici e burocratici (compreso problematiche della privacy)

14 ore – 12 aprile / 13 dicembre 2007

Ambito territoriale sociale IX di Jesi e ASUR ZT.5 (Reg. Marche)

(formatore SocialNet srl)

Ente pubblico

Docente/supervisore Corso di formazione e supervisione per Assistenti Sociali S.I.L.S.: Sistema informativo socio-sanitario quale strumento di integrazione tra i servizi e le istituzioni

- condividere e discutere il funzionamento del sistema SILS, approfondendo pratiche, vincoli legislativi, tecnici e burocratici
- apprendere e sperimentare le procedure di elaborazione e diffusione dei dati

15 ore – maggio / novembre 2007

Azienda Sanitaria Unica Regionale, Zona Territoriale 7 di Ancona

Ente pubblico

Docente, supervisore professionale presso Corso di per Assistenti sociali Cartella sociale – sistema informativo integrato

il numero di ore complessivo previsto per la ricognizione dei bisogni formativi, per le ore di attività didattica in aula, per gli incontri con i Dirigenti delle U.O. coinvolte ed inoltre per i colloqui con la Coordinatrice dell'Area dell'Integrazione Sociale a Rilevanza Sanitaria ammonta a n. 75 ore (è prevista la compresenza all'attività didattica di due docenti per ciascun incontro) – da aprile a dicembre 2007

Azienda Sanitaria Unica Regionale- ASUR Zt.4 di Senigallia (Reg. Marche)

(formatore SocialNet srl)

Ente pubblico

Progettista e docente Corso di formazione per Assistenti Sociali *“Il Sistema informativo del Lavoro Sociale e Socio-Sanitario”* Il fase

- dall'accoglienza alla presa in carico, nella rete territoriale dei servizi
- lo scambio di dati e informazioni all'interno delle rete di professionisti
- analisi del bisogno informativo di esercizio e di governo della rete territoriale dei servizi

10 ore – 10/5 – 15/5 – 22/5 + attività di project work

- Nome e ind. datore di lavoro
 - Tipo di azienda o settore
 - Tipo di impiego
 - Tematiche
- Durata

- Nome e ind. datore di lavoro
 - Tipo di azienda o settore
 - Tipo di impiego
- Tematiche
- Durata

- Nome e ind. datore di lavoro
 - Tipo di azienda o settore
 - Tipo di impiego
 - Tematiche
 - Durata

- Nome e ind. datore di lavoro
 - Tipo di azienda o settore
 - Tipo di impiego
- Tematiche
- Durata

ANMIL – Associazione Nazionale Invalidi del Lavoro

Associazione di promozione sociale – ONLUS

Docente Corso per operatori degli Spazi Giovani ANMIL

Integrazione sociale e inserimento lavorativo – Rete di lavoro e lavoro di rete – come si costruisce una cooperativa sociale – Valutazione

15 ore – 23 marzo 2007 / 3 maggio 2007

Ordine professionale Assistenti Sociali Consiglio Regionale Lazio

Ordine professionale AA.SS.

Docente Corso “Il Servizio sociale professionale: nuovi strumenti di programmazione e gestione -

sviluppo delle metodologie di servizio sociale attraverso l'esplorazione di nuovi strumenti per la programmazione e gestione del lavoro sociale con particolare attenzione alle nuove tecnologie

15 ore – 24 febbraio 2007 / 10 marzo 2007 / 24 marzo 2007

ANMIL – Associazione Nazionale Invalidi del Lavoro

Associazione di promozione sociale - ONLUS

Docente Corso per operatori sociali dei Centri di Ascolto per il disagio familiare

Disagio familiare - Ascolto - Lavoro di rete territoriale – Lavoro di sportello

14 ore – 9 febbraio 2007 / 23 febbraio 2007

Provincia di Pesaro e Urbino

Ente pubblico

Docente Corso di formazione specifica per Volontari del Servizio Civile – settore Assistenza

Comunicazione: la gestione dei rapporti con l'utenza

55 ore – da feb. a maggio 2007

Anno 2006

- Nome e ind. datore di lavoro
 - Tipo di azienda o settore
 - Tipo di impiego
- Tematiche
- Durata

- Nome e ind. datore di lavoro
 - Tipo di azienda o settore
 - Tipo di impiego
- Tematiche
- Durata

- Nome e ind. datore di lavoro
 - Tipo di azienda o settore
 - Tipo di impiego
- Tematiche
- Durata

- Nome e ind. datore di lavoro

ANMIL – Associazione Nazionale Invalidi del Lavoro

Associazione di promozione sociale - ONLUS

Docente presso

Corso per operatori sociali dei Centri di Ascolto per il disagio familiare

Disagio familiare - Ascolto - Lavoro di rete territoriale – Lavoro di sportello

7 ore – 14 dicembre 2006

Provincia di Pesaro e Urbino

Ente pubblico

Docente presso

Corso di formazione specifica per Volontari del Servizio Civile – Settore Assistenza

Orientamento all'avvio del progetto di servizio civile nel settore Anziani e

Disabili - Orientamento all'avvio del progetto di servizio civile nel settore minori

5 ore – 6 dicembre 2006

5 ore – 7 dicembre 2006

Università degli studi LUMSA di Roma

Ente pubblico

Docente presso

Master universitario in Costruzione e gestione dei progetti nel sociale (Social Project manager)

Ruolo strategico dell'informazione ed Europrogettazione

Conoscenze di base per il reperimento di opportunità offerte dalle istituzioni (anche Europee) e l'analisi dell'informazione utile al lavoro di progettazione sociale

7 ore – 14 ottobre 2006

Azienda Sanitaria Unica Regionale, Zona Territoriale 7 di Ancona

- *Tipo di azienda o settore*
 - *Tipo di impiego*
 - *Tematiche*
 - *Durata*
- Ente pubblico
Docente, supervisore professionale e responsabile scientifico presso Corso di per Assistenti sociali
 SILS come strumento di documentazione e di valutazione integrata tra i servizi sanitari e sociali
 63ore – da febbraio a dicembre 2006
- *Nome e ind. datore di lavoro*
- Ass.NAS di Foggia – con il patrocinio di Provincia di Foggia**
 (formatore SocialNet srl)
 Associazione Nazionale Assistenti Sociali
Docente Corso per Assistenti Sociali *“Dalla cartella sociale ai sistemi informativi web-based”*
- *Tipo di azienda o settore*
 - *Tipo di impiego*
 - *Tematiche*
 - I bisogni informativi del lavoro sociale integrato
 - Informatica e telematica del lavoro sociale (lavoro di rete e rete di lavoro)
 - Sistemi informativi sociali integrati web-based (esperienze: SILS e ASUR Zt7 – Cartaservizi.info – SrDAT)
 - *Durata*
- 6 ore – 24 maggio 2006 e 6/13
- *Nome e ind. datore di lavoro*
- Distretto socio-assistenziale di Alatri (FR) – con il patrocinio di Ordine assistenti sociali del Lazio**
 Ente pubblico
Docente Corso *“Dalla legge 328/00 al piano di zona come strumento di empowerment territoriale”*
La costruzione e realizzazione del Piano di zona, criteri e metodi
Acquisizione di conoscenze e competenze per la costruzione e realizzazione del Piano di Zona territoriale come strumento di integrazione
- *Tipo di azienda o settore*
 - *Tipo di impiego*
 - *Tematiche*
 - *Durata*
- 14 ore – 18-19 maggio 2006
 8 ore – 9 giugno 2006 + percorso a distanza
- *Nome e ind. datore di lavoro*
- Ambito territoriale sociale di Termoli (Reg. Molise)** (formatore SocialNet srl)
 Ente pubblico
Docente Corso *“Il Sistema informativo del Lavoro Sociale e Socio-Sanitario”*
- *Tipo di azienda o settore*
 - *Tipo di impiego*
 - *Tematiche*
 - *Durata*
- 6 ore – 4 maggio 2006 e 6/13
- *Nome e ind. datore di lavoro*
- Ambito territoriale sociale IX di Jesi e ASUR ZT.5 (Reg. Marche)**
 (formatore SocialNet srl)
 Ente pubblico
Progettista e docente/supervisore Corso di formazione e supervisione per Assistenti Sociali S.I.L.S.: *Sistema informativo socio-sanitario quale strumento di integrazione tra i servizi e le istituzioni*
- *Tipo di azienda o settore*
 - *Tipo di impiego*
 - *Tematiche*
 - lavoro di rete e rete di lavoro
 - condividere e discutere il funzionamento del sistema SILS, approfondendo pratiche, vincoli legislativi, tecnici e burocratici (compreso problematiche della privacy)
 - analisi e sperimentazione di SILS in rete integrata
 - apprendere e sperimentare le procedure di elaborazione e diffusione dei dati
 - *Durata*
- 3,5 ore 19/04/2006 - 4,5 ore 09/05/2006 - 3,5 ore 24/05/2006
 - 4,5 ore 06/06/2006 + due mesi di supervisione
 3 ore il 12/12/2006
- *Nome e ind. datore di lavoro*
- Azienda Sanitaria Unica Regionale- ASUR Zt.4 di Senigallia (Reg. Marche)**
 (formatore SocialNet srl)
 Ente pubblico
Progettista e docente Corso di formazione per Assistenti Sociali *“Il Sistema informativo del Lavoro Sociale e Socio-Sanitario”*
- *Tipo di azienda o settore*
 - *Tipo di impiego*
 - *Tematiche*
 - Cenni a Metodi e strumenti del lavoro sociale
 - I bisogni informativi del lavoro sociale

- *Durata*
 - *Nome e ind. datore di lavoro*
 - *Tipo di azienda o settore*
 - *Tipo di impiego*
 - *Tematiche*
 - *Durata*
 - *Nome e ind. datore di lavoro*
 - *Tipo di azienda o settore*
 - *Tipo di impiego*
 - *Tematiche*
 - *Durata*
 - *Nome e ind. datore di lavoro*
 - *Tipo di azienda o settore*
 - *Tipo di impiego*
 - *Tematiche*
 - *Durata*
- Informatica e telematica del lavoro sociale (lavoro di rete e rete di lavoro)
 • Sistemi informativi sociali (esperienze: SILS e ASUR Zt7)
 15 ore – 23/29 marzo 2006 e 6/13 aprile 2006
- Comune di Lucca** (formatore SocialNet srl)
 Ente pubblico
Docente presso
Corso di formazione per Assistenti Sociali “Bambini, adolescenti e famiglie migranti”
 - Lettura del bisogno e definizione della risposta: la consulenza sociale e psicosociale agli immigrati
 - Lavorare in rete tra servizi: come operare? quali servizi per gli immigrati?
 5 ore – 22 febbraio 2006
 5 ore - 5 aprile 2006
- Provincia di Napoli** (gara in ATI: SocialNet – BBJ- CIOFS-FP)
 Ente pubblico
Docente presso: Corso di formazione “Come progettare e gestire i finanziamenti comunitari” per i dipendenti pubblici della provincia di Napoli
 Fund raising: come e dove informarsi.
Conoscenze di base per il reperimento di opportunità offerte dalle istituzioni europee e l’analisi dell’informazione utile al lavoro di progettazione
Laboratorio di progettazione su fondi comunitari: tecniche di PCM e sperimentazione di realizzazione QL su progetto comunitario
Feedback di valutazione con esercitazioni pratiche sulla ricerca, analisi, realizzazione di ipotesi progettuali, ricerca di partners, stesura progetto.
 6 ore – 13 gennaio 2006 / 6 ore – 10 febbraio 2006 / 6 ore – 10 marzo 2006 / 6 ore – 19 marzo 2006
- Provincia di Napoli** (gara in ATI: SocialNet – BBJ - CIOFS-FP)
 Ente pubblico
Progettista e coordinatrice didattica del Corso di formazione “Come progettare e gestire i finanziamenti comunitari”
 “Progettazione e realizzazione dei percorsi formativi su come progettare e gestire i finanziamenti comunitari, destinati al personale della Provincia di Napoli”
 Da settembre 2005 a giugno 2006

Anno 2005

- *Nome e ind. datore di lavoro*
 - *Tipo di azienda o settore*
 - *Tipo di impiego*
 - *Tematiche*
 - *Durata*
 - *Nome e ind. datore di lavoro*
 - *Tipo di azienda o settore*
 - *Tipo di impiego*
 - *Tematiche*
 - *Durata*
- CISEL Maggioli Spa di Rimini per conto di Comune di Civitavecchia e ambito RMF1**
 Ente privato
Docente presso
Corso di formazione “L’individuazione, la prevenzione, il contrasto di nuove povertà”
Strumenti e tecnologie: Il sistema informativo sociale territoriale, Internet per il sociale, La cartella informatizzata
 14 ore – 17/18 novembre 2005
- Università degli studi LUMSA di Roma**
 Ente pubblico
Docente presso
Master universitario in Costruzione e gestione dei progetti nel sociale (Social Project manager)
Ruolo strategico dell’informazione ed Europrogettazione
Conoscenze di base per il reperimento di opportunità offerte dalle istituzioni (anche Europee) e l’analisi dell’informazione utile al lavoro di progettazione sociale
 14 ore – 17/18 giugno 2005

- *Nome e ind. datore di lavoro*
 - *Tipo di azienda o settore*
 - *Tipo di impiego*
- *Tematiche*
- *Durata*

- *Nome e ind. datore di lavoro*
 - *Tipo di azienda o settore*
 - *Tipo di impiego*
 - *Tematiche*
- *Durata*

- *Nome e ind. datore di lavoro*
 - *Tipo di azienda o settore*
 - *Tipo di impiego*
- *Tematiche*
- *Durata*

- *Nome e ind. datore di lavoro*
 - *Tipo di azienda o settore*
 - *Tipo di impiego*
 - *Tematiche*
- *Durata*

- *Nome e ind. datore di lavoro*
 - *Tipo di azienda o settore*
 - *Tipo di impiego*
- *Tematiche*
- *Durata*

Anno 2004

- *Nome e ind. datore di lavoro*
 - *Tipo di azienda o settore*
 - *Tipo di impiego*
- *Tematiche*
- *Durata*

- *Nome e ind. datore di lavoro*
 - *Tipo di azienda o settore*
 - *Tipo di impiego*
 - *Tematiche*
- *Durata*

- *Nome e ind. datore di lavoro*
 - *Tipo di azienda o settore*
 - *Tipo di impiego*
 - *Tematiche*
- *Durata*

- *Nome e ind. datore di lavoro*

Ambito territoriale VI – Comune di Fano – Servizio CDIH

Ente pubblico

Docente presso

Corso di formazione per avvio e gestione CDH

Introduzione sulla documentazione. La diffusione dell'informazione
5 – 17 maggio 2005

Azienda Sanitaria Unica Regionale, Zona Territoriale 7 di Ancona

Ente pubblico

Docente e supervisore presso Corso per Assistenti sociali

Dotazione sperimentale nei servizi e nei Comuni della zona 7 della "Cartella sociale quale strumento di integrazione tra le istituzioni"
54 ore – da febbraio a maggio 2005

AUSL di Rimini

Ente pubblico

Docente presso Corso di formazione per operatori degli sportelli informativi sociali professionali

"Metodi e strumenti del lavoro sociale negli sportelli informativi professionali",
6 ore – 1 marzo 2005

SocialNet srl, Pesaro

Ente privato

Progettista e docente Corso di formazione per Assistenti sociali

"Assistenti sociali liberi professionisti: dall'autonomia professionale alla Libera professione"

24 ore docenza

24 ore progettazione

Da settembre 2004 a maggio 2005

ISFOL, Roma

Ente pubblico

Coordinamento locale e tutoraggio/supervisione del corso (con sede a Pesaro) di "aggiornamento professionale e sostegno al ruolo per responsabili di zona sociale e personale di staff" per conto di ISFOL/Assoc. OASI di Viterbo

Tema: Il sistema informativo del Welfare a livello locale

50 ore – da novembre 2004 a gennaio 2005

ISFOL

Ente pubblico

Docente per conto di Assoc. OASI di Viterbo – Corso di aggiornamento professionale e sostegno al ruolo per responsabili di zona sociale e personale di staff –

Tema: Il sistema informativo del Welfare a livello locale

5 ore – 6 dicembre 2004

Università Politecnica delle Marche, Facoltà di Economia

Ente pubblico

Docente, Corso di laurea specialistica 57/bis –

Seminario sul tema: "Assistenti sociali e libera professione"

3 ore – 6 maggio 2004

ITC PANNAGGI di Macerata

Suola superiore – Ente pubblico

Docente al Corso di formazione professionale per disabili finanziato con FSE gestione delle relazioni interpersonali e della comunicazione

9 ore – da gennaio a maggio 2003

Corso promosso dalla ASL 7 di Ancona e organizzato dalla Scuola di formazione della Provincia di Ancona

- *Tipo di azienda o settore*
- *Tipo di impiego*

- *Tematiche*

- *Durata*

- *Nome e ind. datore di lavoro*
- *Tipo di azienda o settore*
- *Tipo di impiego*

- *Tematiche*

- *Durata*

Anno 2003

- *Nome e ind. datore di lavoro*
- *Tipo di azienda o settore*
- *Tipo di impiego*

- *Tematiche*

- *Durata*

- *Nome e ind. datore di lavoro*
- *Tipo di azienda o settore*
- *Tipo di impiego*

- *Tematiche*

- *Durata*

- *Nome e ind. datore di lavoro*
- *Tipo di azienda o settore*
- *Tipo di impiego*

- *Tematiche*

- *Durata*

- *Nome e ind. datore di lavoro*
- *Tipo di azienda o settore*
- *Tipo di impiego*

- *Tematiche*

- *Durata*

Anno 2002

- *Nome e ind. datore di lavoro*
- *Tipo di azienda o settore*
- *Tipo di impiego*

Ente pubblico

Progettista, coordinatrice e docente/supervisore al Corso di formazione professionale finanziato con FSE per Assistenti sociali dal titolo "Operatori sociali: progettisti del sistema informativo sociale"

Orientamento – Razionalizzazione del processo metodologico di lavoro sociale – Analisi del fabbisogno informativo - I flussi informativi del sistema: il percorso dell'informazione

42 ore di docenza

120 ore coordinamento + consulenza di progettazione

da agosto 2003 ad agosto 2004

Ass. Parent Project Italia (Roma)

Ente privato no profit

Docente e progettista di giornate formative per lo sviluppo della comunicazione e dell'accoglienza della domanda e la diffusione di interventi e servizi su tutto il territorio nazionale

Nuove politiche di welfare: dalla network locale all'empowerment sociale Accoglienza e comunicazione – Self-help: promozione e organizzazione di gruppi di auto-aiuto di genitori

24 ore + progettazione

da settembre 2003 a maggio 2004

AUSL - SERT di Pescara

Ente pubblico

Docente al Corso di formazione per operatori sociali dal titolo "Manager di Rete"

Nuove tecnologie e servizio sociale, Comunicazione telematica, web community

15 ore

da settembre a dicembre 2003

EISS (Ente italiano di servizio sociale) Roma

Fondazione privata ONLUS

Docente presso Corso di formazione per Assistenti sociali dal titolo: "Libera professione e progetti di autonomia professionale: dalla professione sociale al professionista sociale"

Nuovi orientamenti del mercato sociale, modelli e metodi di lavoro autonomo, tecniche di comunicazione e marketing sociale

28 ore

4/10/2003 – 7-8/11/2003 – 12-13/12/2003

ITC PANNAGGI di Macerata

Suola superiore – Ente pubblico

Docente al Corso di formazione professionale per disabili finanziato con FSE gestione delle relazioni interpersonali e della comunicazione

12 ore – da settembre a dicembre 2003

Provincia di Macerata

Ente pubblico

Docente ai seminari di sensibilizzazione e aggiornamento sul tema degli inserimenti lavorativi per disabili – progetto EQUAL

Inserimenti lavorativi e disabilità

12 ore – da gennaio a maggio 2003

ANFFAS di Grottammare / progetto Ministero delle attività produttive

Ente pubblico

Progettista, coordinatrice e docente di: Corso di formazione a valere sul progetto ministeriale L.59/92 per Tutor e operatori sociali per

- *Tematiche*
- *Durata*

- *Nome e ind. datore di lavoro*
 - *Tipo di azienda o settore*
 - *Tipo di impiego*

- *Tematiche*
- *Durata*

- *Nome e ind. datore di lavoro*
 - *Tipo di azienda o settore*
 - *Tipo di impiego*
 - *Tematiche*
 - *Durata*

Anno 2001

- *Nome e ind. datore di lavoro*
 - *Tipo di azienda o settore*
 - *Tipo di impiego*

- *Tematiche*
- *Durata*

- *Nome e ind. datore di lavoro*
 - *Tipo di azienda o settore*
 - *Tipo di impiego*
 - *Tematiche*
 - *Durata*

- *Nome e ind. datore di lavoro*
 - *Tipo di azienda o settore*
 - *Tipo di impiego*
 - *Tematiche*

- *Durata*

- *Nome e ind. datore di lavoro*
 - *Tipo di azienda o settore*
 - *Tipo di impiego*
 - *Tematiche*

- *Durata*

- *Nome e ind. datore di lavoro*
 - *Tipo di azienda o settore*
 - *Tipo di impiego*

- *Tematiche*
- *Durata*

- *Nome e ind. datore di lavoro*
 - *Tipo di azienda o settore*

l'accompagnamento al lavoro di soggetti in situazione di handicap
 Docenze sul tema: "Normativa di settore handicap – Cooperazione sociale e sviluppo del mercato del lavoro"
 18 ore docenze
 coordinatore e progettista 100 ore

ASL 7 di Ancona

Ente pubblico

Docente e supervisore al Corso di formazione professionale per Assistenti Sociali dal titolo "Sistema informativo del lavoro sociale come strumento di integrazione tra i servizi ASL e comunali".

"Metodologia e strutturazione logica del sistema informativo sociale territoriale: dall'analisi del processo di lavoro alla costruzione della cartella sociale informatizzata"

21 ore di docenza

Provveditorato agli studi di Pesaro e Urbino

Ente pubblico

Docente al corso di aggiornamento per dirigenti scolastici

"Percorsi scuola-lavoro: dall'integrazione scolastica all'integrazione lavorativa"

4 ore

Provveditorato agli studi di Pesaro e Urbino

Ente pubblico

Docente al Corso di studio e formazione per insegnanti nominati su posti di sostegno all'handicap

"Territorialità e lavoro di rete a favore dell'integrazione scolastica"

3 ore

Provveditorato agli studi di Pesaro e Urbino

Ente pubblico

Docente al Corso di alta qualificazione per insegnanti di sostegno

"Percorsi formativi individualizzati con il supporto delle nuove tecnologie"

12 ore – maggio / giugno 2001

Provveditorato agli studi di Pesaro e Urbino

Ente pubblico

Docente al Corso di alta qualificazione per insegnanti di sostegno

"Docenti di sostegno e reti di risorse di sostegno: metodi e tecniche del lavoro di rete"

4 ore

Istituto superiore d'Arte di Urbino

Ente pubblico

Docente al Corso di alta qualificazione per insegnanti di sostegno

"Insegnante di sostegno e reti di risorse di sostegno – Metodi e tecniche per il lavoro di rete"

4 ore

ASL n.7 di Ancona

Ente pubblico

Docente al Corso di formazione per Assistenti Sociali dal titolo "Sistema informativo del lavoro sociale come strumento di integrazione tra i servizi ASL e comunali".

"La cartella sociale informatizzata e il Sistema informativo sociale territoriale (e-Social Case Sheet)"

8 ore

Ordine degli Assistenti Sociali della Regione Marche

Ente pubblico

- *Tipo di impiego*
- *Tematiche*
- *Durata*

Anno 2000

- *Nome e ind. datore di lavoro*
 - *Tipo di azienda o settore*
 - *Tipo di impiego*
- *Tematiche*
- *Durata*
- *Nome e ind. datore di lavoro*
 - *Tipo di azienda o settore*
 - *Tipo di impiego*
- *Tematiche*
- *Durata*
- *Nome e ind. datore di lavoro*
 - *Tipo di azienda o settore*
 - *Tipo di impiego*
 - *Tematiche*
- *Durata*
- *Nome e ind. datore di lavoro*
 - *Tipo di azienda o settore*
 - *Tipo di impiego*
 - *Tematiche*
- *Durata*

Anno 1999

- *Nome e ind. datore di lavoro*
 - *Tipo di azienda o settore*
 - *Tipo di impiego*
- *Tematiche*
- *Durata*
- *Nome e ind. datore di lavoro*
 - *Tipo di azienda o settore*
 - *Tipo di impiego*
 - *Tematiche*
- *Durata*
- *Nome e ind. datore di lavoro*
 - *Tipo di azienda o settore*
 - *Tipo di impiego*
- *Tematiche*
- *Durata*

Anno 1998

Docente al Corso di formazione per la realizzazione e l'aggiornamento di pagine web
 Informazione e Comunicazione via web
 20 ore

Az.USL di Civitanova Marche

Ente pubblico

Docente al Corso di formazione TESEO per operatori sociali sull'inserimento lavorativo di soggetti svantaggiati
 "Elementi conoscitivi sulle Banche dati per l'occupazione e analisi della rete Internet"
 4 ore

Provveditorato agli studi di Pesaro e Urbino

Ente pubblico

Docente al Corso di formazione per insegnanti funzioni obiettivo dal titolo "Documentazione educativo didattica"
 Saper trattare e reperire le risorse documentarie
 16 ore – maggio/giugno 2000

Provveditorato agli studi di Pesaro e Urbino

Ente pubblico

Docente al Corso di alta qualificazione per insegnanti di sostegno all'handicap
 "Modelli ed esperienze di percorsi scolastici per l'integrazione nella Provincia di Pesaro e Urbino"
 16 ore – marzo 2000

Comunità di Capodarco

Ente privato no profit

Docente al Corso di aggiornamento per Operatori della mediazione al lavoro
 "Analisi delle opportunità nel mercato del lavoro per le persone svantaggiate: dalla normativa alla progettazione di percorsi di inserimento lavorativo".
 10 ore – ottobre 2000

Provveditorato agli studi di Pesaro e Urbino

Ente pubblico

Docente al Corso di formazione per insegnanti nominati su posti di sostegno all'handicap
 "Il rapporto di collaborazione con gli EE.LL. e con la ASL - *Dall'insegnante di sostegno alla rete di risorse di sostegno*"
 4 ore

ANMIC di Pesaro

Ente privato no profit

Docente al Corso di Formazione professionale FSE per operatori sociali
 "Turismo sociale e turismo accessibile"
 25 ore
 da settembre 1999 a maggio 2000

Associazione Nazionale Genitori (A.Ge.) di Ancona

Ente privato no profit

Docente al Corso per genitori e insegnanti: "FORMARSI PER PREVENIRE" in collaborazione con Dott.ssa Totano Dionisia
 "Nella risposta alle esigenze fondamentali del bambino la principale prevenzione al disagio"
 8 ore – febbraio 1999

- Nome e ind. datore di lavoro
- Tipo di azienda o settore
- Tipo di impiego

- Tematiche

- Durata

- Nome e ind. datore di lavoro
- Tipo di azienda o settore
- Tipo di impiego

- Tematiche

- Durata

- Nome e ind. datore di lavoro
- Tipo di azienda o settore
- Tipo di impiego

- Tematiche

- Durata

- Nome e ind. datore di lavoro
- Tipo di azienda o settore
- Tipo di impiego

- Tematiche

- Durata

Anni 1996 e 1997

- Nome e ind. datore di lavoro
- Tipo di azienda o settore
- Tipo di impiego

- Tematiche

- Durata

- Nome e ind. datore di lavoro
- Tipo di azienda o settore
- Tipo di impiego

- Tematiche

- Durata

- Nome e ind. datore di lavoro
- Tipo di azienda o settore
- Tipo di impiego

- Tematiche

- Durata

Cooperativa sociale Labirinto di Pesaro

Ente privato no profit

Progettista e docente n.2 corsi di formazione per operatori sociali scolastici e insegnanti di sostegno

“Alfabetizzazione informatica e utilizzo di software didattici per soggetti in situazione di handicap”

12 ore + 12 ore

Cooperativa sociale Labirinto di Pesaro

Ente privato no profit

Progettista e docente corsi di formazione per operatori sociali sull'utilizzo del PC in area sociale

“Alfabetizzazione informatica e utilizzo di software didattici per soggetti in situazione di handicap”

15 ore + 15 ore

Cooperativa sociale Labirinto di Pesaro

Ente privato no profit

Docente Corso di formazione per operatori sociali del Progetto HORIZON "Telemaco" sul tema del Telelavoro per disabili fisici

«Informatica e handicap» per operatori sociali

10 ore

Cooperativa sociale Labirinto di Pesaro

Ente privato no profit

Supervisore e formatore per lo sviluppo di progetti sociali da parte di enti e servizi del territorio locale

Progettazione sociale

50 ore

ASL n.2 di Urbino

Ente pubblico

Docente al Corso di formazione regionale per operatori sociali di servizi per l'Inserimento Lavorativo «Prometeo»- Progetto Ministero del Lavoro

«Esperienze di lavoro dell'informazione per l'handicap»

8 ore

Provveditorato agli studi di Pesaro e Urbino e Regione Marche

Ente pubblico

Docente e supervisore al Percorso di formazione e informazione effettuato presso gruppi di insegnanti delle scuole elementari e materne, sulla documentazione educativa nelle scuole e sulle tecniche per realizzarla, in preparazione del tavolo di lavoro per il seminario regionale di studi e aggiornamento sul tema «I segni, i sogni, le leggi e l'infanzia»

Documentazione educativa: metodi e tecniche (con la produzione editoriale di una apposita dispensa sul tema)

100 ore

Cooperativa sociale Labirinto di Pesaro

Ente privato no profit

Supervisore e formatore per lo sviluppo di progetti sociali da parte di enti e servizi del territorio locale

Progettazione sociale

50 ore

COORDINAMENTI TRASNAZIONALI E PROGETTI DI COOPERAZIONE

CONSULENZE, MISSIONI VARIE E RELAZIONI IN SEMINARI ALL'ESTERO

- *Date (da – a)*
- *Nome e ind. datore di lavoro*
 - *Tipo di azienda o settore*
 - *Tipo di impiego*
 - *Principali mansioni e responsabilità*

- *Date (da – a)*
- *Nome e ind. datore di lavoro*
 - *Tipo di azienda o settore*
 - *Tipo di impiego*
 - *Principali mansioni e responsabilità*

- *Date (da – a)*
- *Nome e ind. datore di lavoro*
 - *Tipo di azienda o settore*
 - *Tipo di impiego*
 - *Principali mansioni e responsabilità*

- *Date (da – a)*
- *Nome e ind. datore di lavoro*
 - *Tipo di azienda o settore*
 - *Tipo di impiego*
 - *Principali mansioni e responsabilità*

- *Date (da – a)*
- *Nome e ind. datore di lavoro*
 - *Tipo di azienda o settore*
 - *Tipo di impiego*
 - *Principali mansioni e responsabilità*

- *Date (da – a)*
- *Nome e ind. datore di lavoro*
 - *Tipo di azienda o settore*
 - *Tipo di impiego*
 - *Principali mansioni e responsabilità*

Dal dicembre 2013 al giugno 2015

Ag. Per l'innovazione di Pesaro

Ente pubblico/privato

Consulente esperto di sviluppo delle politiche sociali

Consulente Esperto all'interno del Progetto Europeo "Welfare mix" a titolarità del Comune di Tirana, per il partner Comune di Pesaro

Missione a Spalato – luglio 2014

Dal 26 giugno 2006 al 8 luglio 2006

ARCS ONG nazionale (ARCI), in partenariato con Regione Marche, ufficio cooperazione decentrata

ONG nazionale e Ente pubblico

Esperto di sviluppo delle politiche sociali

Missione in Brasile (Rio de Janeiro) per la progettazione, a valere sui fondi per la cooperazione del Ministero degli Affari esteri anni 2007/2009. Partners in Brasile: Ibase (ONG) – Comune di Mesquita – Varie università dello stato di Rio de Janeiro

Dal 14 al 17 giugno 2006

Progetto a titolarità Regione Marche, in sinergia con progetto a Titolarità Regione Umbria

- ente gestore ARCS ONG nazionale dell'ARCI

Ente pubblico e ONG nazionale

Esperto di sviluppo delle politiche sociali

Missione in Albania (Tirana e Berat) all'interno dei progetti L 84/01 in qualità di **esperto di sviluppo delle politiche sociali**: gestione del seminario nazionale sullo sviluppo delle politiche sociali in Albania.

Dal 15 al 18 febbraio 2006

Progetto a titolarità Regione Marche in sinergia con progetto a Titolarità Regione Umbria

- ente gestore ARCS ONG nazionale

Ente pubblico e ONG nazionale

Esperto di sviluppo delle politiche sociali

Missione in Albania (Tirana e Berat) all'interno dei progetti L 84/01 in qualità di **esperto di sviluppo delle politiche sociali**: gestione tavolo di promozione sociale. Organizzazione seminario nazionale sulle politiche sociali.

Dal 19 al 22 ottobre 2005

Progetto a titolarità Regione Marche in sinergia con progetto a Titolarità Regione Umbria

- ente gestore ARCS ONG nazionale

Ente pubblico e ONG nazionale

Esperto di sviluppo delle politiche sociali

Missione in Serbia (Novisad) all'interno dei progetti L 84/01 in qualità di **esperto di sviluppo delle politiche sociali** a sostegno del futuro sviluppo progettuale con nuovi attori territoriale ed in integrazione con gli altri paesi balcanici.

Dal 27 al 29 settembre 2005

Progetto a titolarità Regione Marche in sinergia con progetto a Titolarità Regione Umbria

- ente gestore ARCS ONG nazionale

Ente pubblico e ONG nazionale

Esperto di sviluppo delle politiche sociali

Missione in Albania (Tirana) all'interno dei progetti L 84/01 in qualità di **esperto di sviluppo delle politiche sociali** per l'avvio di un'agenzia di promozione sociale.

- Date (da – a)
- Nome e ind. datore di lavoro
- Tipo di azienda o settore
 - Tipo di impiego
 - Principali mansioni e responsabilità

- Date (da – a)
- Nome e ind. datore di lavoro
- Tipo di azienda o settore
 - Tipo di impiego
 - Principali mansioni e responsabilità

- Date (da – a)
- Nome e ind. datore di lavoro
 - Tipo di azienda o settore
 - Tipo di impiego
 - Principali mansioni e responsabilità

- Date (da – a)
- Nome e ind. datore di lavoro
 - Tipo di azienda o settore
 - Tipo di impiego
 - Principali mansioni e responsabilità

- Date (da – a)
- Nome e ind. datore di lavoro
 - Tipo di azienda o settore
 - Tipo di impiego
 - Principali mansioni e responsabilità

- Date (da – a)
- Nome e ind. datore di lavoro
 - Tipo di azienda o settore
 - Tipo di impiego
 - Principali mansioni e responsabilità

Dal 16 al 20 luglio 2005

Progetto a titolarità Regione Marche in sinergia con progetto a Titolarità Regione Umbria

- ente gestore ARCS ONG nazionale
Ente pubblico e ONG nazionale
Esperto di sviluppo delle politiche sociali

Missione in Serbia (Novi Sad) all'interno dei progetti L 84/01 in qualità di **esperto di sviluppo delle politiche sociali** all'interno del seminario sullo sviluppo della cooperazione e dei servizi sociali e l'avvio di un'agenzia di promozione sociale.

Dal 27 al 31 ottobre 2004

Progetto a titolarità Regione Marche in sinergia con progetto a Titolarità Regione Umbria

- ente gestore ARCS ONG nazionale
Ente pubblico e ONG nazionale
Esperto di sviluppo delle politiche sociali

Missione in Serbia (Novi Sad) all'interno dei progetti L. 84/01 "politiche sociali e welfare mix", e 'Creazione di un programma di rete in 3 Paesi dell'area balcanica per l'organizzazione di sistemi e politiche sociali e di welfare mix, in qualità di **esperto di sviluppo delle politiche sociali** al workshop dal titolo: Pianificazione territoriale delle politiche di sviluppo locale: servizi sociali e politiche del lavoro. Coprogettista del seminario e Coordinatrice del gruppo: Modelli di intervento dei servizi sociali: panoramiche sulle tipologie, i metodi di intervento e spunti metodologici per l'innovazione e lo sviluppo.

Dal 23 agosto al 6 settembre 2003

Progetto a titolarità Regione Marche - ente gestore ARCS ONG nazionale
Ente pubblico e ONG nazionale

Esperto di sviluppo delle politiche sociali

Missione in Brasile (S.Paolo, Brasilia, Aracaju, Campinas) Progetto "promozione di relazioni di partenariato territoriale tra le regioni Umbria e Marche e i governi locali del Brasile nell'ambito dell'osservatorio eurolatinoamericano sullo sviluppo democratico e sociale". Relatore in numerosi seminari organizzati dai governi locali in Brasile e dal Governo Lula con i Ministri incaricati sul tema dello sviluppo e decentramento delle politiche sociali nei paesi europei (modelli, strumenti e politiche settoriali)

Dal 26 al 28 maggio 2003

Progetto a titolarità Regione Marche - ente gestore ARCS ONG nazionale
Ente pubblico e ONG nazionale

Esperto di sviluppo delle politiche sociali

Missione in Serbia (Belgrado e Novisad) progetto: "Pianificazione territoriale dei servizi sociali nella Repubblica Federale Jugoslava". Missione esplorativa per lo sviluppo del progetto e del primo seminario sul decentramento delle politiche sociali.

Dal 24 al 28 novembre 2002

World Bank (Banca Mondiale)

Ente pubblico internazionale
Esperto di sviluppo delle politiche sociali –

Missione in Albania (Tirana) Workshop sul tema "TERRITORIAL PLANNING FOR SOCIAL SERVICES" – **relatore sui seguenti temi:** "social networks and Informatic System proposal for the social services" e "Social Policies for disabled people"

Dal 2001 al 2002

Progetto a titolarità Regione Marche
Ente pubblico

Consulente sociale specializzato (co.co.co. Agenzia RES gestore del progetto)
Coordinatrice transnazionale del progetto comunitario "Valutazioni comparate" bando VP/2000/008 azioni preparatorie a percorsi sull'inclusione

- *Date (da – a)*
- *Nome e ind. datore di lavoro*
- *Tipo di azienda o settore*
- *Tipo di impiego*
- *Principali mansioni e responsabilità*

sociale, con oggetto: *Valutazione del concetto di partecipazione all'interno della normativa di gestione delle politiche sociali.*

Missioni all'estero: Francia (Parigi – 5gg), Spagna (Siviglia – 5gg).

Dal 1999 al 2000

Progetto a titolarità e gestione Regione Marche

Ente pubblico

Consulente sociale specializzato

Coordinatrice transnazionale del progetto comunitario Horizon "Integrazione e Occupazione" per disabili - missioni all'estero: Spagna (Barcellona – 15 gg), Germania (Ravensbug 15 gg).

INTERVENTI IN CONVEGNI E SEMINARI IN ITALIA <i>(di maggior rilievo)</i>

Data e Luogo
Promotore

Titolo del convegno/seminario

Titolo della relazione

Data e Luogo
Promotore

Titolo del convegno/seminario

Titolo della relazione

Data e Luogo
Promotore

Titolo del convegno/seminario

Titolo della relazione

Data e Luogo
Promotore

Titolo del convegno/seminario

Titolo della relazione

Data e Luogo
Promotore

Titolo del convegno/seminario

Titolo della relazione

Data e Luogo
Promotore

Titolo del convegno/seminario

Titolo della relazione

Data e Luogo
Promotore

Bologna, 20 novembre 2013

Maggioli spa

Work shop all'interno del Convegno nazionale "Forum Non Autosufficienza" , dal titolo: *Diagnosi sociale: solo dal caos nascono le stelle danzanti*

Aspetti teorici della Diagnosi nel Servizio Sociale

Barletta, 28 giugno 2011

Ordine professionale Ass. Sociali Regione Puglia

Seminario

Informatica, Nuovi media e Servizio Sociale

La cartella socio-sanitaria informatizzata: Strumento per il professionista e prospettiva gestionale

Lecce, 27 giugno 2011

Ordine professionale Ass. Sociali Regione Puglia

Seminario

Informatica, Nuovi media e Servizio Sociale

La cartella socio-sanitaria informatizzata: Strumento per il professionista e prospettiva gestionale

Fiuggi, 19-20 maggio 2011

Distretto socio-assistenziale di Alatri (FR).

Convegno Nazionale

Quale Famiglia per il Servizio e l'Operatore di Affidamento Familiare?

Riflessioni metodologiche sulla formazione per le Famiglie Affidatarie

Modello organizzativo del servizio distrettuale affidi: percorso di *definizione e prassi operative* – e moderatore gruppo di lavoro specifici sul tema.

Roma, 9 febbraio 2010

Rete SIQUAS sulla Qualità dell'integrazione socio-sanitaria e socio-assistenziale.

Misurare e validare, condivisione dei dati e monitoraggio nell'integrazione socio-sanitaria e socio-assistenziale

Programmare servizi socio-sanitari professionali, efficaci e appropriati

Il sistema SILS - Sistema Informativo del Lavoro Socio-sanitario - e il SIS unico web -based, quali strumenti di monitoraggio e valutazione sociale integrata

Urbino, 13 gennaio 2010

ASUR Urbino

La violenza alle donne

"Centro antiviolenza donne di Pesaro: *esperienza del centro Antiv. di Pesaro*"

Gabicce Mare, 27 marzo 2010

Comune di Gabicce Mare

<i>Titolo del convegno/seminario</i>	La violenza alle donne
<i>Titolo della relazione</i>	“Centro antiviolenza donne di Pesaro: <i>esperienza del centro Antiv. di Pesaro</i> ”
<i>Data e Luogo</i>	Pesaro, 19 novembre 2009
<i>Promotore</i>	Provincia di Pesaro e Urbino
<i>Titolo del convegno/seminario</i>	Antiviolenza donne: le reti territoriali
<i>Titolo della relazione</i>	“Centro antiviolenza donne di Pesaro: <i>L’operatività e la Governance a garanzia della qualità dell’intervento</i> ”
<i>Data e Luogo</i>	Roma, 24 gennaio 2007
<i>Promotore</i>	Comune di Roma – Ordine Ass. Sociali Regione Lazio
<i>Titolo del convegno/seminario</i>	“Servizi sociali: fruibilità e innovazione per i diritti di cittadinanza” Servizi Sociali e Innovazione (Innovazione e nuovo Welfare – il Progetto SILS ovvero, la cartella sociale web-based quale strumento di integrazione socio-sanitaria – da SILS a SIS - Sistema Informativo Sociale integrato via web)
<i>Titolo della relazione</i>	
<i>Data e Luogo</i>	Fano, 7 novembre 2006
<i>Promotore</i>	Ambito Territoriale Sociale di Fano – Regione Marche
<i>Titolo del convegno/seminario</i>	“Sviluppo sociale e Welfaremix in area balcanica” Il Welfaremix in area Balcanica – compendio di tre anni di sviluppo progettuale
<i>Titolo della relazione</i>	
<i>Data e Luogo</i>	Cagliari, 25 marzo 2006
<i>Promotore</i>	Associazione Duchenne Parent Project ONLUS
<i>Titolo del convegno/seminario</i>	“Approcci clinici e nuove prospettive terapeutiche nelle Distrofie Muscolari di Duchenne e Becker” La rete dei servizi sociali per i cittadini più deboli
<i>Titolo della relazione</i>	
<i>Data e Luogo</i>	Roma, 12 giugno 2005
<i>Promotore</i>	Associazione Duchenne Parent Project ONLUS
<i>Titolo del convegno/seminario</i>	“IV Conferenza internazionale sulla Distrofia Muscolare di Duchenne e Becker” La rete dei servizi sociali per i cittadini più deboli
<i>Titolo della relazione</i>	
<i>Data e Luogo</i>	Roma, 10 giugno 2005
<i>Promotore</i>	Provincia di Roma e Ordine professionale degli Assistenti Sociali Regione Lazio
<i>Titolo del convegno/seminario</i>	“L’emerso, il sommerso, l’emergente... Il ruolo del servizio sociale professionale tra saperi e poteri, vita e vivibilità di una professione complessa” Professionalità sociale tra rinnovamento e innovazione
<i>Titolo della relazione</i>	
<i>Data e Luogo</i>	Pesaro, 9 giugno 2005
<i>Promotore</i>	ANMIL – Ministero del Welfare – L.383/00
<i>Titolo del convegno/seminario</i>	I risultati del progetto START. Strategie di adattamento e ricollocazione territoriale Il lavoro di rete per la costruzione di strategie di collocamento territoriale degli infortunati sul lavoro
<i>Titolo della relazione</i>	
<i>Data e Luogo</i>	Enna, 26 novembre 2004
<i>Promotore</i>	Ordine professionale degli Assistenti Sociali Regione Sicilia
<i>Titolo del convegno/seminario</i>	La libera professione nel Management dei servizi sociali La professione nel libero mercato: quale spazio di autonomia
<i>Titolo della relazione</i>	
<i>Data e Luogo</i>	Ancona, 2 ottobre 2004
<i>Promotore</i>	Ordine professionale degli Assistenti Sociali Regione Marche
<i>Titolo del convegno/seminario</i>	Gli spazi possibili dell’autonomia professionale per l’Assistente Sociale libera professione e spazi di lavoro autonomo per l’assistente sociale
<i>Titolo della relazione</i>	
<i>Data e Luogo</i>	Riccione, 21-22 settembre 2004
<i>Promotore</i>	Maggioli editore con il patrocinio del Ministero delle Pari opportunità
<i>Titolo del convegno/seminario</i>	Le professioni sociali in Italia Le relazioni interpersonali e i sistemi in rete nel mondo della tecnologia
<i>Titolo della relazione</i>	
<i>Data e Luogo</i>	Salerno, 25 giugno 2004
<i>Promotore</i>	MIUR (Ministero dell’Università e delle Ricerche) e EISS (Ente Italiano di Servizio

Titolo del convegno/seminario

Titolo della relazione

Data e Luogo

Promotore

Titolo del convegno/seminario

Titolo della relazione

Data e Luogo

Promotore

Titolo del convegno/seminario

Titolo della relazione

Data e Luogo

Promotore

Titolo del convegno/seminario

Titolo della relazione

Data e Luogo

Promotore

Titolo del convegno/seminario

Titolo della relazione

Data e Luogo

Promotore

Titolo del convegno/seminario

Titolo della relazione

Data e Luogo

Promotore

Titolo del convegno/seminario

Titolo della relazione

Data e Luogo

Promotore

Titolo del convegno/seminario

Titolo della relazione

**CORSI E SEMINARI DI
FORMAZIONE E
AGGIORNAMENTO
(DI MAGGIOR RILIEVO)**

- Nome istituto di formazione
 - Tipologia
 - Titolo
 - Durata
- Nome istituto di formazione
 - Tipologia
 - Titolo
 - Durata
- Nome istituto di formazione

Sociale

Recensire la situazione attuale dei servizi sociali – Area OB1 – in applicazione della Legge 328/00 nelle province di Cagliari, Palermo, Salerno e Catanzaro Internet per il sociale: risorse professionali e strumenti tecnologici

Agrigento 26-28 maggio 2004

Associazione SI Può e Coop. Soc. CAAP con il patrocinio del Ministero del Lavoro e della previdenza sociale e la partecipazione di tutti i principali enti pubblici della Sicilia

Prospettive sociali e sviluppi economici di una nuova cultura del turismo (turismo sociale e turismo accessibile)

Coordinatrice della prima giornata seminariale e relatrice nella terza giornata sul tema turismo accessibile

Rimini, 24 marzo 2004

Maggioli editore e Comune di Rimini, Fiera EuroPA

Progettare e valutare: Le nuove tecnologie al servizio della persona e dell'organizzazione Rete telematica e lavoro di rete: dall'informazione al Cyberspazio

Bologna, 10 dicembre 2002

Ordine Assistenti Sociali dell'Emilia Romagna e SUNAS

La Professione dell'A.S. nel Mercato del Welfare

Internet per l'Assistente sociale: rete telematica e lavoro di rete nel Servizio Sociale

Roma, marzo 2002

ISTAT nazionale

Conferenza Nazionale ISTAT anno 2002

Osservatori sulle politiche sociali: esperienze metodi e tecniche di rilevazione delle politiche sociali

Ancona, 16 marzo 2001

Ordine degli Assistenti sociali della Regione Marche

Assistenti sociali nel terzo millennio

La cultura dell'informazione sociale e le nuove tecnologie

Senigallia 21 giugno 2001

SUNAS - Sindacato Unitario Nazionale Assistenti Sociali

Ricominciamo da ...: Tempi, luoghi e modi del cambiamento

La professione sociale nel terzo millennio: esperienze di lavoro e rapporto AS e nuove tecnologie

Senigallia (Ancona), 5 giugno 1998

SUNAS – Sindacato Unitario Nazionale Assistenti Sociali

L'Assistente Sociale nella realtà del 2000. Quali prospettive?

L'assistente sociale e la cooperazione sociale

Corso CNOAS - UNITELMA CNOAS

Agg. per AS FAD – anno 2016

L'ordinamento professionale

4 crediti deontologici AS

Corso CNOAS - UNITELMA CNOAS

Agg. per AS FAD – anno 2016

La sfida del Servizio sociale in Europa ed in Italia

4 crediti deontologici AS

Corso CNOAS - UNITELMA CNOAS

- *Tipologia*
 - *Titolo*
 - *Durata*
 - *Nome istituto di formazione*
 - *Tipologia*
 - *Titolo*
 - *Durata*
 - *Nome istituto di formazione*
 - *Tipologia*
 - *Titolo*
 - *Durata*
 - *Nome istituto di formazione*
 - *Tipologia*
 - *Titolo*
 - *Durata*
 - *Nome istituto di formazione*
 - *Tipologia*
 - *Titolo*
 - *Durata*
 - *Luogo e tempi*
 - *Nome istituto di formazione*
 - *Tipologia*
 - *Titolo*
 - *Durata*
 - *Luogo e tempi*
 - *Nome istituto di formazione*
 - *Tipologia*
 - *Titolo*
 - *Durata*
 - *Luogo e tempi*
 - *Nome istituto di formazione*
 - *Tipologia*
 - *Titolo*
 - *Durata*
 - *Luogo e tempi*
 - *Nome istituto di formazione*
 - *Tipologia*
 - *Titolo*
 - *Durata*
 - *Luogo e tempi*
 - *Nome istituto di formazione*
 - *Tipologia*
 - *Titolo*
 - *Durata*
 - *Luogo e tempi*
 - *Nome istituto di formazione*
 - *Tipologia*
 - *Titolo*
 - *Durata*
 - *Luogo e tempi*
 - *Nome istituto di formazione*
 - *Tipologia*
 - *Titolo*
 - *Durata*
 - *Luogo e tempi*
 - *Nome istituto di formazione*
 - *Tipologia*
 - *Titolo*
 - *Durata*
 - *Luogo e tempi*
 - *Nome istituto di formazione*
 - *Tipologia*
 - *Titolo*
 - *Durata*
 - *Luogo e tempi*
 - *Nome istituto di formazione*
 - *Tipologia*
 - *Titolo*
 - *Durata*
 - *Luogo e tempi*
 - *Nome istituto di formazione*
 - *Tipologia*
 - *Titolo*
 - *Durata*
 - *Luogo e tempi*
- Agg. per AS FAD – anno 2016
L'importanza della riflessione etica ed il codice deontologico degli AA.SS.
4 crediti deontologici AS
Corso CNOAS - UNITELMA CNOAS
Agg. per AS FAD – anno 2016
La riforma del procedimento disciplinare ed il DPR 137/12
3 crediti deontologici AS
Corso CNOAS -
Agg. Tecnico scientifico per AS FAD – anno 2015
Politiche sociali o economiche?
12 ore - 12 CF
Centro Studi Erickson
Formazione FAD – anno 2015
Agg. Tecnico scientifico per AS
20 ore - 20 CF
Pesaro, 30 settembre 2011
Scuola di Formazione Regione Marche – c/o Prov. Pesaro e Urbino
Seminario
Amministratore di sostegno
7 ore
Pesaro, 1 dicembre 2010
Ordine prof.le Ass. Sociali Marche
Seminario
L'AS come promotore di diritti: obblighi deontologici
4 ore (accreditato Ordine AS Marche – 4 crediti)
Rimini, 30 gennaio 2010
AUSL Rimini
Seminario
Stalking
6 ore
Pesaro, febr-nov. 2009
Regione marche – Pari opportunità Progetto DIM
Seminario di formazione
La violenza alle donne
40 ore
Forli, aprile 2007
Università degli Studi di Bologna
Polo Scientifico-Didattico di Forlì - Facoltà di Scienze Politiche "R. Ruffilli" -
Dipartimento di Sociologia
Convegno internazionale di studio
Scienze sociali e salute nel XXI secolo: nuove tendenze, vecchi dilemmi?
15 ore – 19/4 – 20/4 – 21/4
Bari, febbraio 2003
Ministero delle politiche sociali
Conferenza nazionale di studio
II° conferenza Nazionale sulle politiche dell'Handicap
16 ore
Regione Marche anno 2002
Regione Marche
Corso di formazione regionale
"Definizione e attivazione prototipale di sistema informativo statistico dei Servizi Sociali"
182 ore
Provincia di Pesaro e Urbino - 14/12/2001 – 1-17/1/2002 – 25/01/2002
promossa dalla Regione Marche e condotta dall'agenzia RES
Seminario formativo
"Territori da Accompagnare" formazione territoriale verso l'integrazione dei servizi per l'applicazione del Piano Sociale Regionale
21 ore
S.Benedetto del Tronto il 9-10/2/2001
Regione Marche
Seminario Nazionale di studio sulle politiche di intervento a favore dei disabili

- *Titolo*
- *Durata*
- *Luogo e tempi*
- *Nome istituto di formazione*
 - *Tipologia*
 - *Titolo*
 - *Durata*
 - *Luogo e tempi*
- *Nome istituto di formazione*
 - *Tipologia*
 - *Titolo*
 - *Durata*
 - *Luogo e tempi*
- *Nome istituto di formazione*
 - *Tipologia*
 - *Titolo*
 - *Durata*
 - *Luogo e tempi*
- *Nome istituto di formazione*
 - *Tipologia*
 - *Titolo*
 - *Durata*
 - *Luogo e tempi*
- *Nome istituto di formazione*
 - *Tipologia*
 - *Titolo*
 - *Durata*
 - *Luogo e tempi*
- *Nome istituto di formazione*
 - *Tipologia*
 - *Titolo*
 - *Durata*
 - *Luogo e tempi*
- *Nome istituto di formazione*
 - *Tipologia*
 - *Titolo*
 - *Durata*
 - *Luogo e tempi*
- *Nome istituto di formazione*
 - *Tipologia*
 - *Titolo*
 - *Durata*
 - *Luogo e tempi*
- *Nome istituto di formazione*
 - *Tipologia*
 - *Titolo*
 - *Durata*
 - *Luogo e tempi*
- *Nome istituto di formazione*
 - *Tipologia*
 - *Titolo*
 - *Durata*
 - *Luogo e tempi*
- *Nome istituto di formazione*
 - *Tipologia*
 - *Titolo*
 - *Durata*
 - *Luogo e tempi*

gravi

“D’ORA IN POI”

14 ore

Fano 26-27 maggio 2000

organizzato dal GLIP del Provveditorato agli studi di Pesaro e Urbino
Seminario di Studio

“L’integrazione handicap nella scuola dell’Autonomia”

8 ore

Roma, dicembre 1999

Ministero delle politiche sociali

Conferenza nazionale

1° conferenza Nazionale sulle politiche dell’Handicap

21 ore

Pesaro, anno 1998

Consorzio Fuori Margine Pesaro

Corso di formazione professionale FSE

Operatore di Servizi Multimediali

100 ore

Pesaro, anno 1998

Provincia di Pesaro e Urbino

Corso di formazione e aggiornamento

seminario formativo per operatori sociali della provincia condotto da Prof.

Mario Pollo, docente universitario facoltà di Sociologia di Roma – Il FASE

48 ore

Ferrara, anno 1998

Comitato nazionale «Sì viaggiare...» in favore del turismo accessibile, Roma

Seminari di studio e formazione

Vari seminari formativi/informativi sul Turismo accessibile

50 ore

Bologna, anno 1998

Ausilioteca Azienda USL Città di Bologna

seminario di aggiornamento

«La conoscenza degli Ausili per la comunicazione»

8 ore

Pesaro, dal 1995 al 1998

Studio Dedalo (studio di prassi pedagogica) di Milano

Corso di formazione permanente per Coordinatori

Training pedagogico per Coordinatori

1995 - **50 ore** / 96-97-98 24 ore annue – TOT. **122**

Parma, anno 1997 (settimana residenziale)

Studio Dedalo (studio di prassi pedagogica) di Milano

Corso di formazione residenziale di studi pedagogici

«Lasciare il segno» - Metodi e Tecniche di coordinamento -

25 ore + training di gruppo residenziale

Anno 1997

Regione Marche e Provveditorato agli studi di Pesaro e Urbino

seminario regionale di studi e aggiornamento

«I segni, i sogni, le leggi e l’infanzia»,

15 ore

Anno 1997

Studio Dedalo (studio di prassi pedagogica) di Milano

corso di formazione

«I mestieri dell’ascolto: impresa sociale e sviluppo delle professionalità»

18 ore

Anno 1997

Provincia di Pesaro e Urbino

Corso di formazione e aggiornamento

seminario formativo per operatori sociali della provincia condotto da Prof.

Mario Pollo, docente universitario facoltà di Sociologia di Roma I FASE

40 ore

Milano, Anno 1997

- Nome istituto di formazione
 - Tipologia
 - Titolo
 - Durata
 - Luogo e tempi
- Nome istituto di formazione
 - Tipologia
 - Titolo
 - Durata
 - Luogo e tempi
- Nome istituto di formazione
 - Tipologia
 - Titolo
 - Durata
 - Luogo e tempi
- Nome istituto di formazione
 - Tipologia
 - Titolo
 - Durata
 - Luogo e tempi
- Nome istituto di formazione
 - Tipologia
 - Titolo
 - Durata
 - Luogo e tempi
- Nome istituto di formazione
 - Tipologia
 - Titolo
 - Durata
 - Luogo e tempi
- Nome istituto di formazione
 - Tipologia
 - Titolo
 - Durata
 - Luogo e tempi
- Nome istituto di formazione
 - Tipologia
 - Titolo
 - Durata
 - Luogo e tempi

- SIVA, Fondazione Don Gnocchi
seminario di aggiornamento
Elementi di analisi COSTI-BENEFICI per la scelta e fornitura di ausili
8 ore
- Milano, Anno 1996**
SIVA, Fondazione Don Gnocchi
corso di formazione
“La banca dati degli ausili” e addestramento all’uso dei sistemi informativi
SIVA, Handinet e Internet
24 ore
- Milano, Anno 1996**
SIVA, Fondazione Don Gnocchi
corso di formazione
“Gli ausili tecnici per l’autonomia della persona disabile”
72 ore
- Milano, Anno 1996**
SIVA, Fondazione Don Gnocchi
corso di formazione
“L’accessibilità, un nuovo modo di ripensare l’ambiente”
24 ore
- Cesena, anno 1995**
USL di Cesena
Corso di aggiornamento *condotto* dalla Dott.a Lia Sanicola
Il lavoro di Rete
18 ore
- Cesena, anno 1995**
USL di Cesena
Corso di aggiornamento *condotto* dalla Dott.a Lia Canicola e Dott.a Valeria
Cipolloni
La famiglia multiproblematica cronica
18 ore
- Pesaro, dal 1992 al 1995**
Cooperativa sociale Labirinto
Corso di formazione permanente per Educatori condotto da Dott.ssa Rita Croci
(pedagogista)
Training pedagogico per Educatori
7 ore al mese
- Pesaro, anno 1990**
Cooperativa sociale Labirinto
Seminario di formazione per operatori sociali condotto da Dott.ssa Rita
Silimbanì (pedagogista)
Deficit ed handicap: una metodologia di lavoro per la costruzione di progetti
educativi
20 ore

ATTIVITA' SOCIO- COMUNITARIE E SOCIETARIE

- Date (da – a)
- Nome e indirizzo ente
 - Tipo di ente
- Tipo settore di riferimento
 - Ruolo
 - Date (da – a)
 - Nome e indirizzo ente
 - Tipo di ente
- Tipo settore di riferimento

- Dal 2012**
Associazione Prospettiva sociale
Ente privato - Associazione di promozione sociale
iniziative e servizi a favore di varia natura in ..Prospettiva sociale –
<http://www.prospettivasociale.it>
Socia fondatrice - legale rappresentante
- Dal 2002**
Associazione nazionale Si Può - Ferrara
Ente privato - Associazione
iniziative e servizi a favore di persone con bisogni speciali. –
<http://www.laboratoriosipuo.net>

- Ruolo
- Date (da – a)
- Nome e indirizzo ente
 - Tipo di ente
- Tipo settore di riferimento
- Ruolo
- Date (da – a)
- Nome e indirizzo ente
 - Tipo di ente
- Tipo settore di riferimento
- Ruolo
- Date (da – a)
- Nome e indirizzo ente
 - Tipo di ente
- Tipo settore di riferimento
- Ruolo

Socia

Dal 2001

Associazione SILSS – Società Italiana Laureati in Servizio Sociale
Ente privato - Associazione iniziative e servizi a favore dei laureati specialisti in Servizio Sociale - <http://www.silss.it>

Fondatrice e segretario

Dal 2000

SocialNet s.r.l. Agenzia di servizio sociale – Pesaro <http://www.socialnet.it>
Società a r.l.

Servizi sociali, informatica e telematica

Fondatrice e amministratore unico fino al 31/12/2007 – socia dal 1/2008 - amministratore unico da dicembre 2013

Dal 1995 - 2011

Associazione Parent Project ONLUS - di genitori per la ricerca sulla Distrofia Muscolare di Duchenne

Ente privato - Associazione ONLUS

Disabili con Distrofia Muscolare di Duchenne

Socia, delegata regionale volontaria, consulente sociale esperta volontaria

Dal 1990 al 1998

Cooperativa sociale Labirinto ONLUS

Ente privato – Cooperativa sociale ONLUS

Servizi sociali e socio-sanitari

Socio lavoratore:

- tre anni membro del Collegio Sindacale

- tre anni Consigliere di amministrazione

**PUBBLICAZIONI
E ARTICOLI DI RILIEVO**

Periodo
Titolo

Autori
Tipo stampa
Editore

2015

La sclerosi Tuberosa, aiutare ad aiutarsi - Manuale pratico-metodologico per malati ST

S.Banzato (a cura di)

Libro

Ed. Ass. AST

Periodo
Titolo

Autori
Tipo stampa
Editore

2011

Metodi e strumenti per la qualità dell'integrazione scolastica delle persone con disabilità -

S.Banzato – L.Mattioli

Libro

Ed. Maggioli, 2011

Periodo
Titolo

Autori
Tipo stampa
Editore

2005

ApPunti di Ascolto –

Ricerca sociale sui servizi di accoglienza nella Salute Mentale

Sabrina Paola Banzato, Giampiero Ricino

Libro

Pubblicato dalla Provincia di Pesaro e Urbino

Periodo
Titolo
Autori

Tipo stampa
Editore

2002

Internet per il servizio sociale. Manuale per l'uso della rete

testo ideato, scritto e curato da S.Banzato,

in collaborazione con P.Frattone, A. Battistelli

Libro

Carocci

Periodo
Titolo

2012

Servizi territoriali e integrazione

<i>Autori</i>	Sabrina Paola Banzato
<i>Tipo stampa</i>	Articolo
<i>Editore</i>	Pubblicato online SocialNet s.r.l.
<i>URL</i>	http://www.socialnet.it
<i>Periodo</i>	2009
<i>Titolo</i>	Diagnosi sociale: tecniche e strumenti
<i>Autori</i>	Sabrina Banzato
<i>Tipo stampa</i>	Articolo
<i>Editore</i>	Rivista Ordine Ass Sociali: Composizioni sociali n.5/2009
<i>Periodo</i>	2008
<i>Titolo</i>	Report di Ricerca sulla professione di AS in Emilia Romagna
<i>Autori</i>	In collaborazione con Ordine regionale degli AS della Regione Emilia-Romagna
<i>Tipo stampa</i>	Rivista monotematica dell'Ordine
<i>Editore</i>	Ordine regionale degli AS della Regione Emilia-Romagna
<i>Periodo</i>	2008
<i>Titolo</i>	Nuovi strumenti di programmazione e gestione del Servizio Sociale Professionale attraverso Internet
<i>Autori</i>	Sabrina Banzato
<i>Tipo stampa</i>	Articolo su Rivista monotematica dell'Ordine dedicata alla formazione
<i>Editore</i>	Ordine regionale degli AS della Regione Lazio: Composizioni sociali
<i>Periodo</i>	2006
<i>Titolo</i>	Osservatorio provinciale sulle politiche sociali: metodologie, strumenti, risultati
<i>Autori</i>	A cura di: Sabrina Paola Banzato
<i>Tipo stampa</i>	Articolo
<i>Editore</i>	Pubblicato online, Provincia di Pesaro e Urbino
<i>URL di pubblicazione</i>	http://www.osservatoriops.it
<i>Periodo</i>	2004
<i>Titolo</i>	Modelli di intervento dei servizi sociali: panoramica sulle tipologie, i metodi di intervento e spunti metodologici per l'innovazione e lo sviluppo
<i>Autori</i>	Sabrina Paola Banzato
<i>Tipo stampa</i>	Paper presentato al workshop dal titolo: "Pianificazione territoriale delle politiche di sviluppo locale: servizi sociali e politiche del lavoro", organizzato da ARCS e Regione Marche
<i>Editore</i>	ARCS e Regione Marche, Serbia 2004
<i>Periodo</i>	2004
<i>Titolo</i>	Rete telematica e lavoro di rete: dall'informazione al Cyberspazio
<i>Autori</i>	Sabrina Paola Banzato
<i>Tipo stampa</i>	Paper presentato al convegno EuroPA, Rimini, marzo 2004
<i>Editore</i>	pubblicato su CD Rom dalla Maggioli editore
<i>Periodo</i>	2004
<i>Titolo</i>	Le relazioni interpersonali e i sistemi in rete nel mondo della tecnologia
<i>Autori</i>	Sabrina Paola Banzato
<i>Tipo stampa</i>	Paper presentato al convegno nazionale sui Servizi Sociali, Riccione, settembre 2004
<i>Editore</i>	pubblicato negli atti del seminario dalla Maggioli editore
<i>Periodo</i>	2003
<i>Titolo</i>	Internet per l'Assistente Sociale – Rete telematica e lavoro di rete nel servizio sociale
<i>Autori</i>	Sabrina Paola Banzato
<i>Tipo stampa</i>	Articolo pubblicato nel testo: "Libera ...la professione",
<i>Editore</i>	edizioni Socialia, 2003

<i>Periodo</i>	2002
<i>Titolo</i>	Social Policies Observator: social networks and Informatic System Proposal for the social services
<i>Autori</i>	Sabrina Paola Banzato
<i>Tipo stampa</i>	Paper presentato al Workshop organizzato da World Bank: "Territorial planning for social services";
<i>Editore</i>	World Bank, Tirana 2002
<i>Periodo</i>	2002
<i>Titolo</i>	Glossario dei termini relativi alla pianificazione ed alla gestione territoriale dei servizi sociali e socio-sanitari
<i>Autori</i>	Sabrina Paola Banzato
<i>Tipo stampa</i>	Paper presentato al Workshop organizzato da World Bank: "Territorial planning for social services";
<i>Editore</i>	World Bank, Tirana 2002
<i>Periodo</i>	2002
<i>Titolo</i>	La relazione di aiuto, Accoglienza, ascolto, conoscenza, competenza.
<i>Autori</i>	Sabrina Paola Banzato
<i>Tipo stampa</i>	Il° Articolo pubblicato negli Atti del corso di studi e formazione per insegnanti di sostegno e docenti assegnati a incarichi di sostegno per l'handicap
<i>Editore</i>	Stampato da Provveditorato agli studi di Pesaro
<i>Periodo</i>	2001
<i>Titolo</i>	La relazione di aiuto, Accoglienza, ascolto, conoscenza, competenza.
<i>Autori</i>	Sabrina Paola Banzato
<i>Tipo stampa</i>	I° Articolo pubblicato negli Atti del corso di studi e formazione per insegnanti di sostegno e docenti assegnati a incarichi di sostegno per l'handicap
<i>Editore</i>	Stampato da Provveditorato agli studi di Pesaro
<i>Periodo</i>	2001
<i>Titolo</i>	Esperienze di lavoro nel sociale del terzo millennio: assistente sociale e nuove tecnologie
<i>Autori</i>	Sabrina Paola Banzato
<i>Tipo stampa</i>	Articolo pubblicato sul numero 2 del 2001 del giornale del SUNAS
<i>Editore</i>	Giornale del SUNAS
<i>URL di pubblicazione</i>	http://www.sunas.it
<i>Periodo</i>	2001
<i>Titolo</i>	La cultura dell'informazione sociale e le nuove tecnologie
<i>Autori</i>	Sabrina Paola Banzato
<i>Tipo stampa</i>	Articolo pubblicato online
<i>Editore</i>	Ordine degli AASS Marche
<i>URL di pubblicazione</i>	http://www.ordias.marche.it
<i>Periodo</i>	1999
<i>Titolo</i>	Rilevazione dei dati sui Centri diurni per handicap della Provincia di Pesaro e Urbino
<i>Autori</i>	Sabrina Paola Banzato
<i>Tipo stampa</i>	Dispensa pubblicata online
<i>Editore</i>	Provincia di Pesaro e Urbino
<i>URL di pubblicazione</i>	http://www.affarisociali.provincia.ps.it
<i>Periodo</i>	1998
<i>Titolo</i>	L'Assistente Sociale nella realtà del 2000 Quali prospettive?" - L'assistente sociale e la Cooperazione sociale
<i>Autori</i>	Sabrina Paola Banzato
<i>Tipo stampa</i>	Dispensa pubblicata online
<i>Editore</i>	
<i>URL di pubblicazione</i>	http://www.serviziosociale.com
<i>Periodo</i>	1998

Titolo
Autori
Tipo stampa
Editore

I Centri documentazione educativa
S.Banzato, Totaro Dionisia
Collana I Quaderni del CDH di Pesaro- N.2
CDH di Pesaro – Cooperativa Labirinto

Periodo
Titolo
Autori
Tipo stampa
Editore

1998
II CDH un servizio per il territorio
Sabrina Paola Banzato
Collana I Quaderni del CDH di Pesaro- N.1
CDH di Pesaro – Cooperativa Labirinto

CAPACITÀ E COMPETENZE PERSONALI

MADRELINGUA

[Italiano]

ALTRE LINGUE

- Capacità di lettura
- Capacità di scrittura
- Capacità di espressione orale

[inglese]

[BUONO]

[BUONO]

[BUONO]

- Capacità di lettura
- Capacità di scrittura
- Capacità di espressione orale

[francese]

[BUONO]

[BUONO]

[BUONO]

- Capacità di lettura
- Capacità di scrittura
- Capacità di espressione orale

[tedesco]

[DISCRETO]

[DISCRETO]

[DISCRETO]

CAPACITÀ E COMPETENZE
RELAZIONALI

OTTIME CAPACITÀ E COMPETENZE RELAZIONALI, OTTIME COMPETENZE DI LAVORO SOCIALE PROFESSIONALE; ABITUDINE AL LAVORO DI SQUADRA, OTTIME COMPETENZE PER LA CONDUZIONE DI GRUPPI DI LAVORO E DI AULE FORMATIVE

CAPACITÀ E COMPETENZE
ORGANIZZATIVE

OTTIME CAPACITÀ E COMPETENZE IN PROGETTAZIONE, PROGRAMMAZIONE E ORGANIZZAZIONE E VALUTAZIONE DELLE POLITICHE E DEI SERVIZI SOCIALI E SOCIO-SANITARI IN AREA PUBBLICA E DEL PRIVATO SOCIALE (VEDI ESPERIENZE CITATE)

CAPACITÀ E COMPETENZE
TECNICHE

OTTIME CONOSCENZE INFORMATICHE E TELEMATICHE
ESPERTA IN SISTEMI INFORMATIVI E INFORMATIZZATI PER IL SOCIALE

PATENTE O PATENTI

Patente auto B

Autorizzo il trattamento dei dati secondo quanto previsto dal Decreto L.vo .196/2003

Gabicce Mare, 31 dicembre 2016

Dott.ssa A.S. Sabrina Paola Banzato

